

ANNEXES 4, 5 , 6 et 7

Reponsable du point prélèvements :
BRUNEAU GAETAN
ID Exploitant : 3

POINT DE PRELEVEMENT N°2

LOCALISATION DU POINT DE PRELEVEMENT

Commune : Saint Nicolas de Bourgueil
Adresse - Lieu-dit : Les Baillies
Coordonnées géographiques (Lambert 93) :

Longitude (m) : 483791
Latitude (m) : 6689434

Références cadastrales : Section: ZP - Parcelle: 126

CARACTERISTIQUES DE L'INSTALLATION

État : Existant

Type de point de prélèvement : Plan d'eau

Ressource captée : Le Changeon et ses affluents / ESU

Débit de prélèvement : 42 m³/h

PHOTO DU SITE



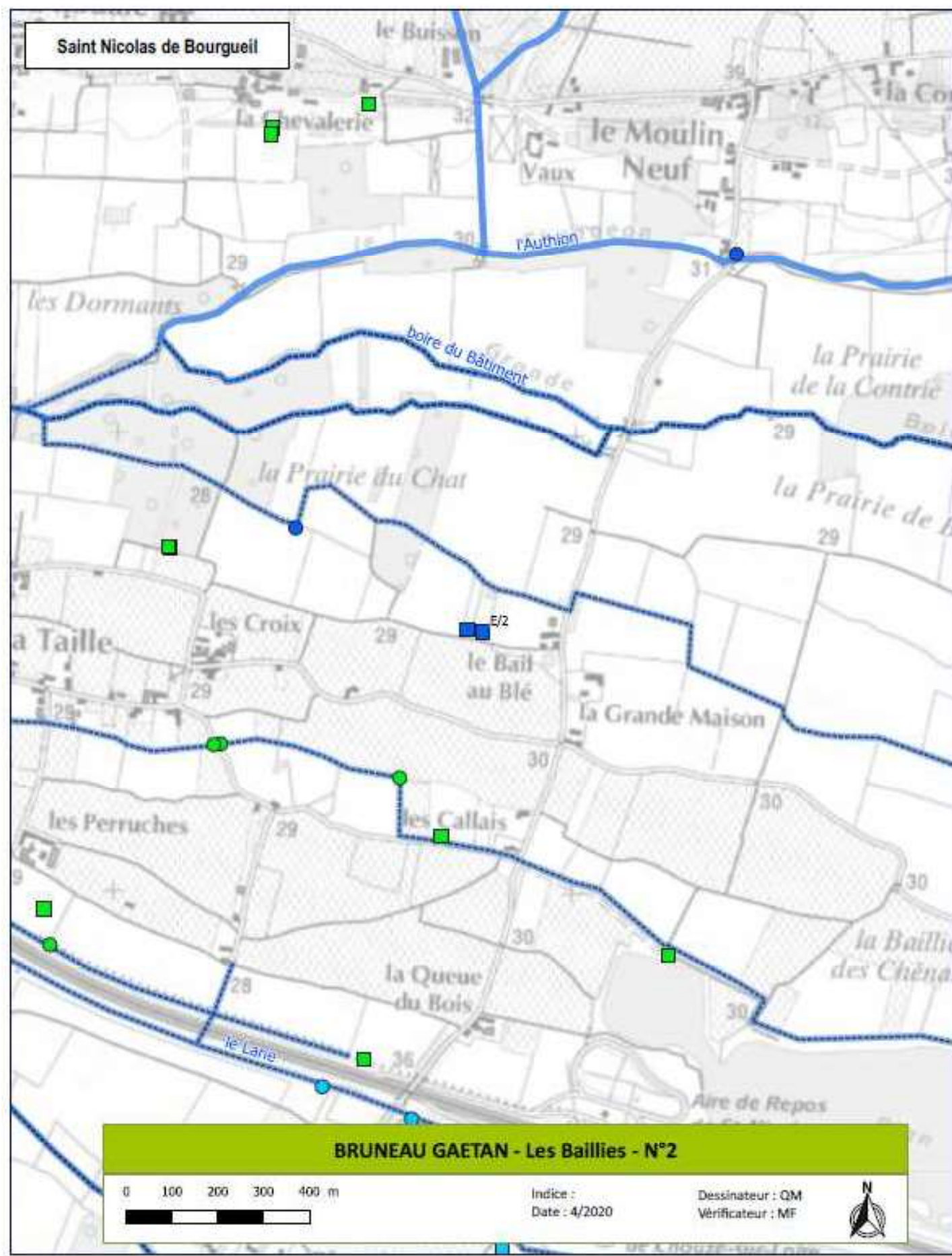

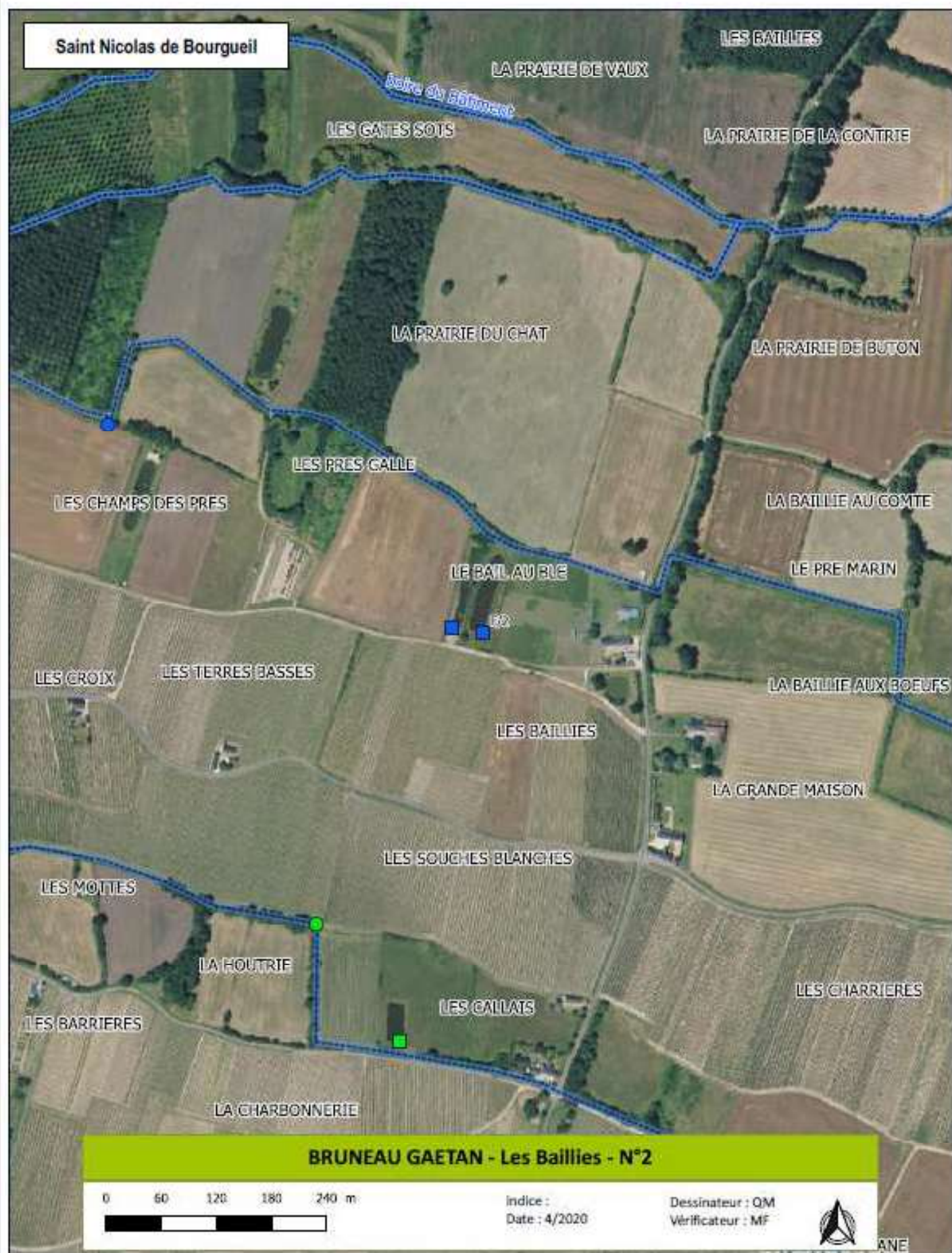

Responsable du point prélèvements :
BRUNEAU JEAN-CHARLES
ID Exploitant : 4

POINT DE PRELEVEMENT N°3

LOCALISATION DU POINT DE PRELEVEMENT

Commune : Saint Nicolas de Bourgueil
Adresse - Lieu-dit : La Chevalerie
Coordonnées géographiques (Lambert 93) :

Longitude (m) : 483332
Latitude (m) : 6690535

Références cadastrales : Section: G - Parcelle: 204

CARACTERISTIQUES DE L'INSTALLATION

État : Existant

Type de point de prélèvement : Plan d'eau

Ressource captée : Alluvions Loire moyenne / ESO

Débit de prélèvement : 95.3 m³/h

PHOTO DU SITE



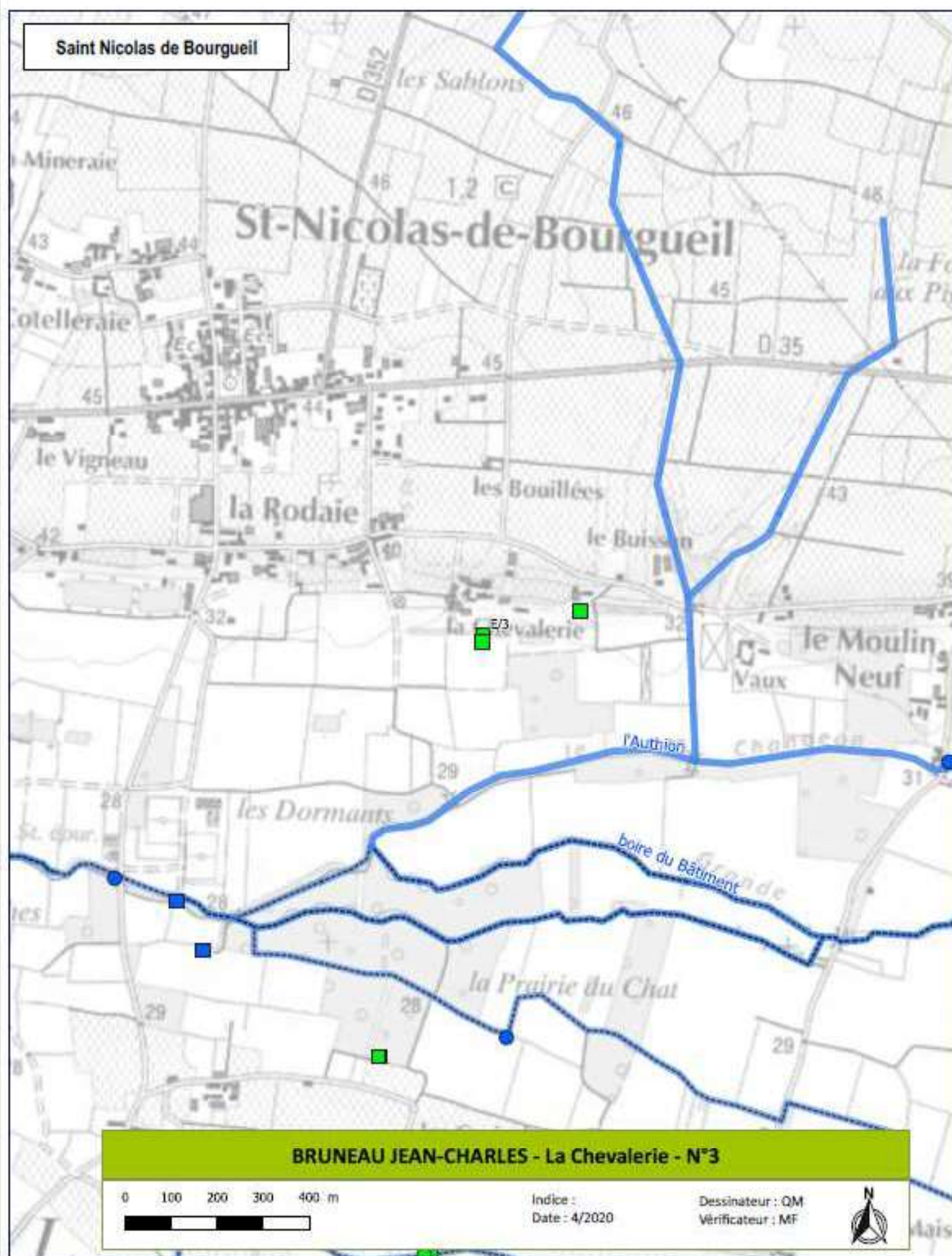

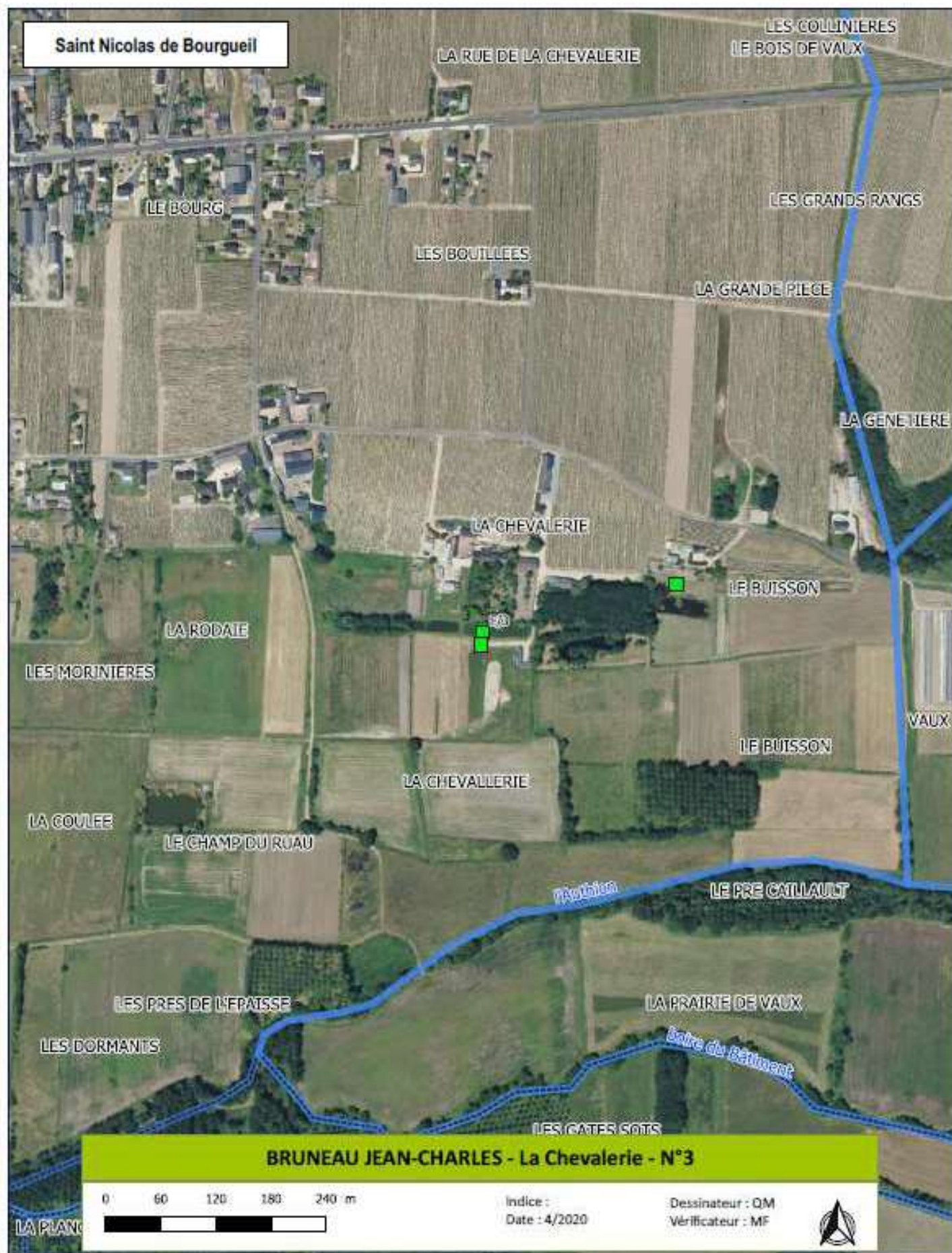

Responsable du point prélèvements :
BRUNEAU JEAN-CHARLES
ID Exploitant : 4

POINT DE PRELEVEMENT N°4

LOCALISATION DU POINT DE PRELEVEMENT

Commune : Saint Nicolas de Bourgueil
Adresse - Lieu-dit : La Chevalerie
Coordonnées géographiques (Lambert 93) :

Longitude (m) : 483330
Latitude (m) : 6690521

Références cadastrales : Section: ZP - Parcelle: 40

CARACTERISTIQUES DE L'INSTALLATION

État : Existant

Type de point de prélèvement : Plan d'eau

Ressource captée : Alluvions Loire moyenne / ESO

Débit de prélèvement : 79.7 m³/h

PHOTO DU SITE



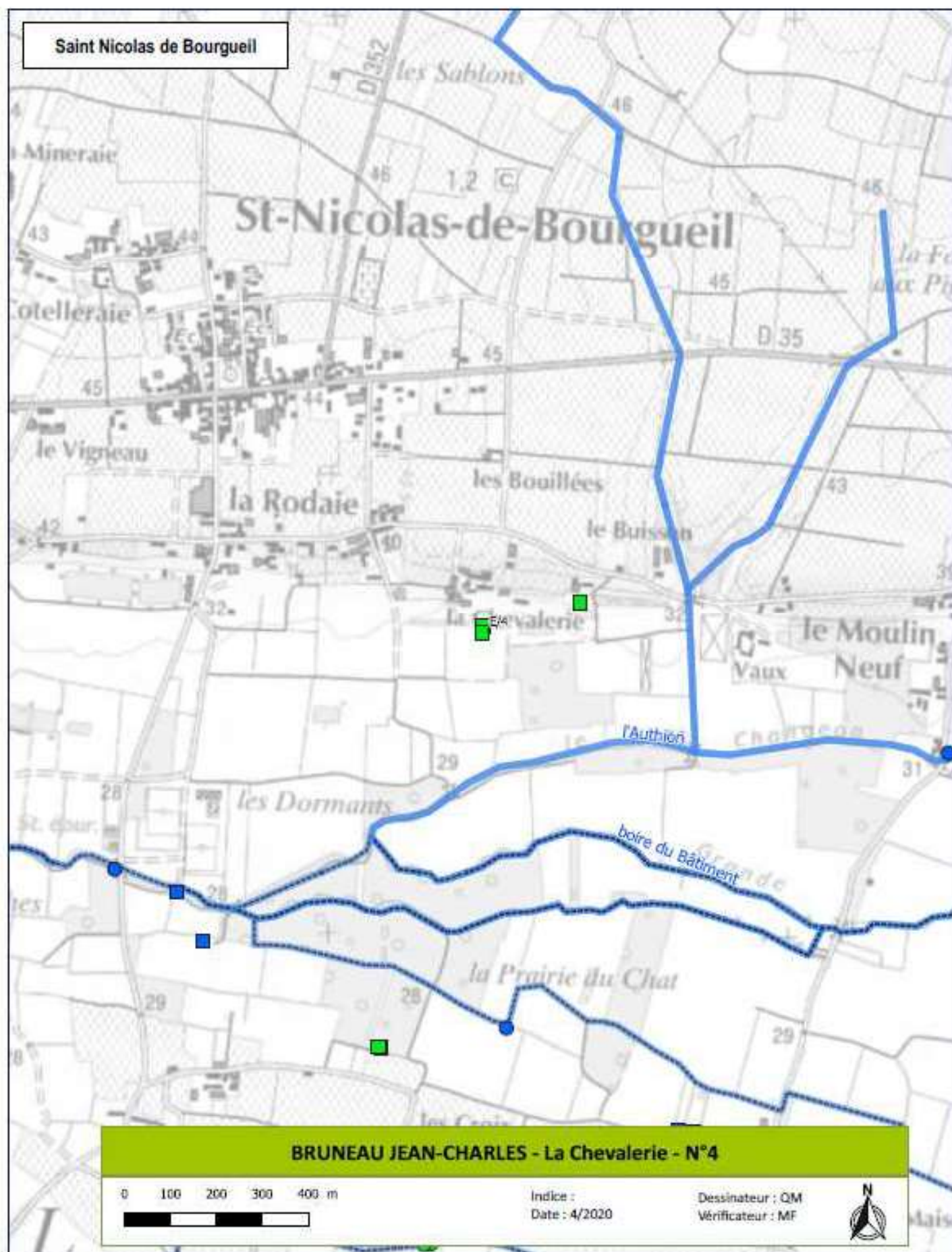

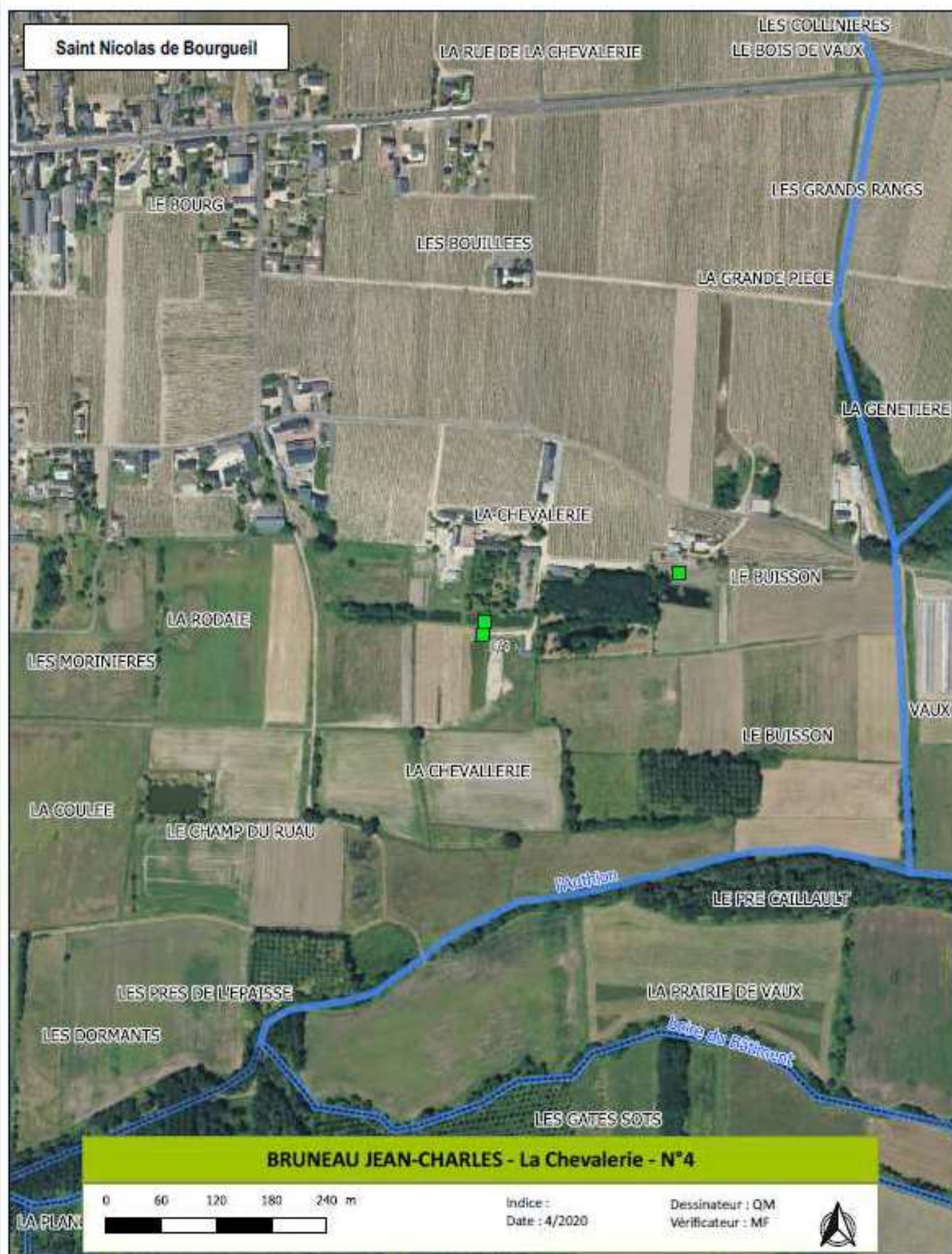

Responsable du point prélèvements :
CUMA PROTECT 2001
ID Exploitant : 6

POINT DE PRELEVEMENT N°7

LOCALISATION DU POINT DE PRELEVEMENT

Commune : Saint Nicolas de Bourgueil
Adresse - Lieu-dit : Plan d'eau des Ténières
Coordonnées géographiques (Lambert 93) :

Longitude (m) : 484196
Latitude (m) : 6688729

Références cadastrales : Section: ZK - Parcelle: 130

CARACTERISTIQUES DE L'INSTALLATION

État : Existant

Type de point de prélèvement : Plan d'eau

Ressource captée : Alluvions Loire moyenne / ESO

Débit de prélèvement : 588.5 m³/h

PHOTO DU SITE



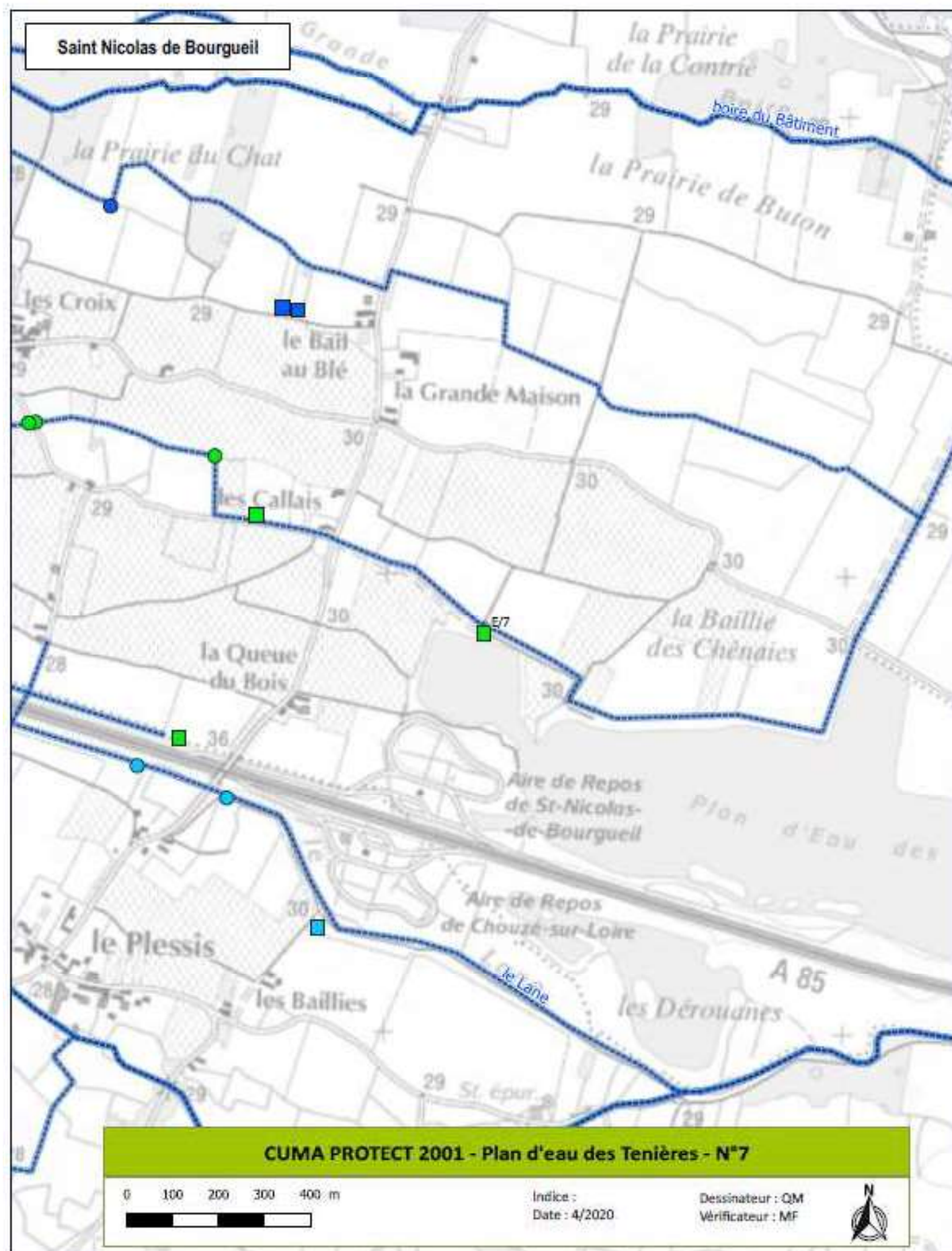

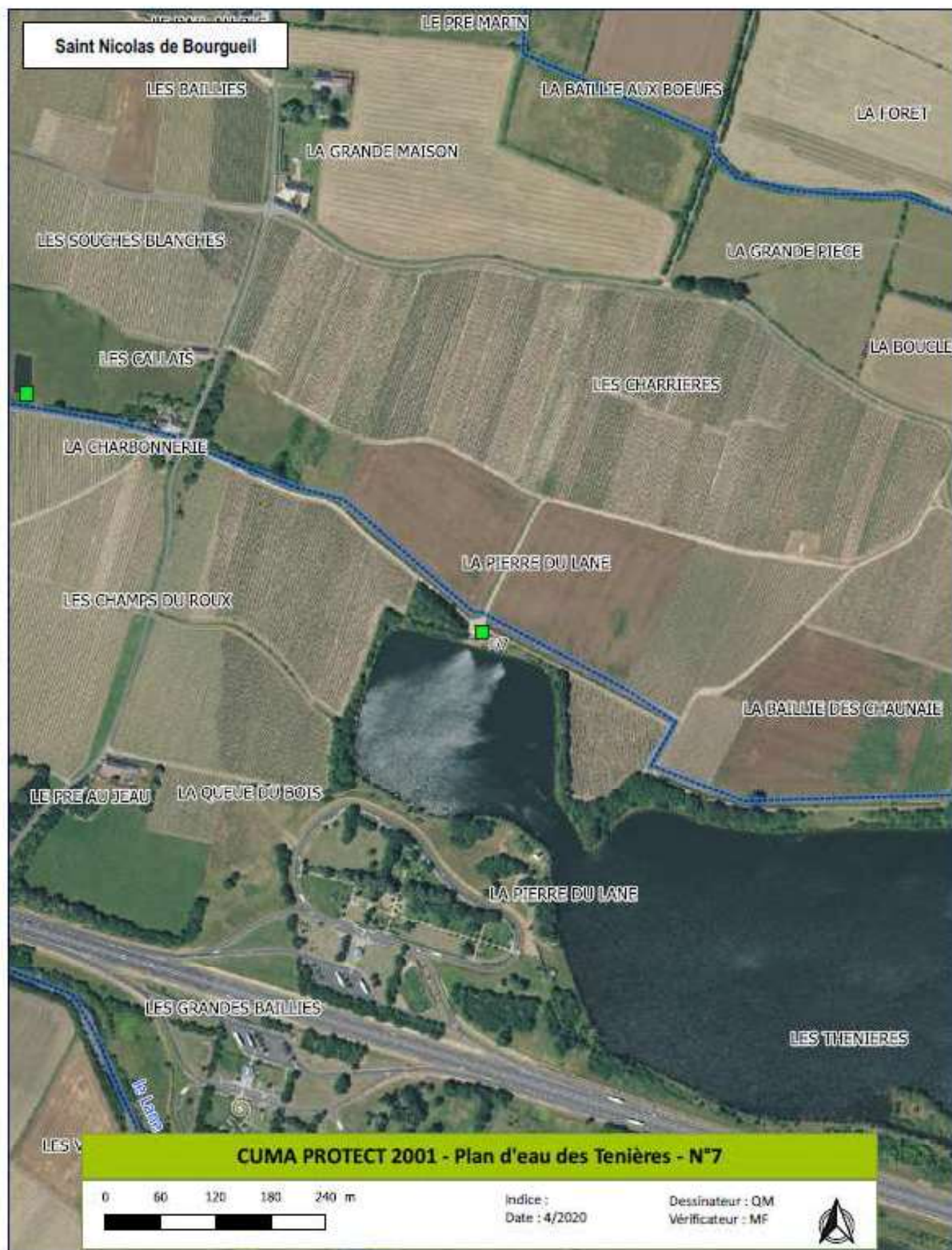

Responsable du point prélèvements :
CUMA PROTECT 2001
ID Exploitant : 6

POINT DE PRELEVEMENT N°14

LOCALISATION DU POINT DE PRELEVEMENT

Commune : Saint Nicolas de Bourgueil
Adresse - Lieu-dit : Les Charbonneries
Coordonnées géographiques (Lambert 93) :

Longitude (m) : 483700

Latitude (m) : 6688989

Références cadastrales : Section: ZV - Parcelle: 113

CARACTERISTIQUES DE L'INSTALLATION

État : Existant

Type de point de prélèvement : Plan d'eau

Ressource captée : Alluvions Loire moyenne / ESU

Débit de prélèvement : 117.3 m³/h

PHOTO DU SITE



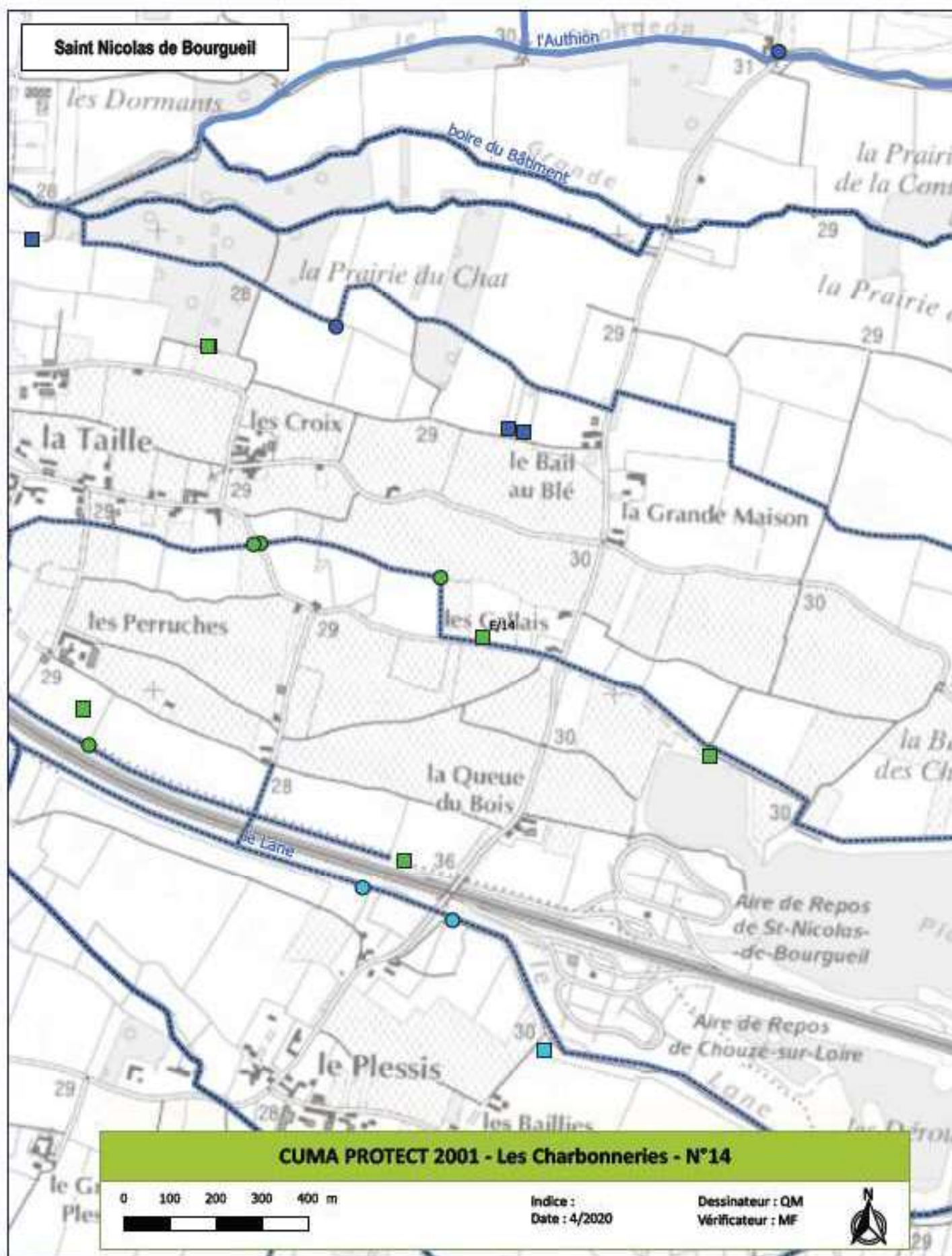



Responsable du point prélèvements :
CUMA PROTECT 2001
ID Exploitant : 6

POINT DE PRELEVEMENT N°15

LOCALISATION DU POINT DE PRELEVEMENT

Commune : Saint Nicolas de Bourgueil
Adresse - Lieu-dit : Les Terres basses
Coordonnées géographiques (Lambert 93) :

Longitude (m) : 483757
Latitude (m) : 6669439

Références cadastrales : Section: ZP - Parcelle: 125

CARACTERISTIQUES DE L'INSTALLATION

État : Existant

Type de point de prélèvement : Plan d'eau

Ressource captée : Le Changeon et ses affluents / ESU

Débit de prélèvement : 135.3 m³/h

PHOTO DU SITE



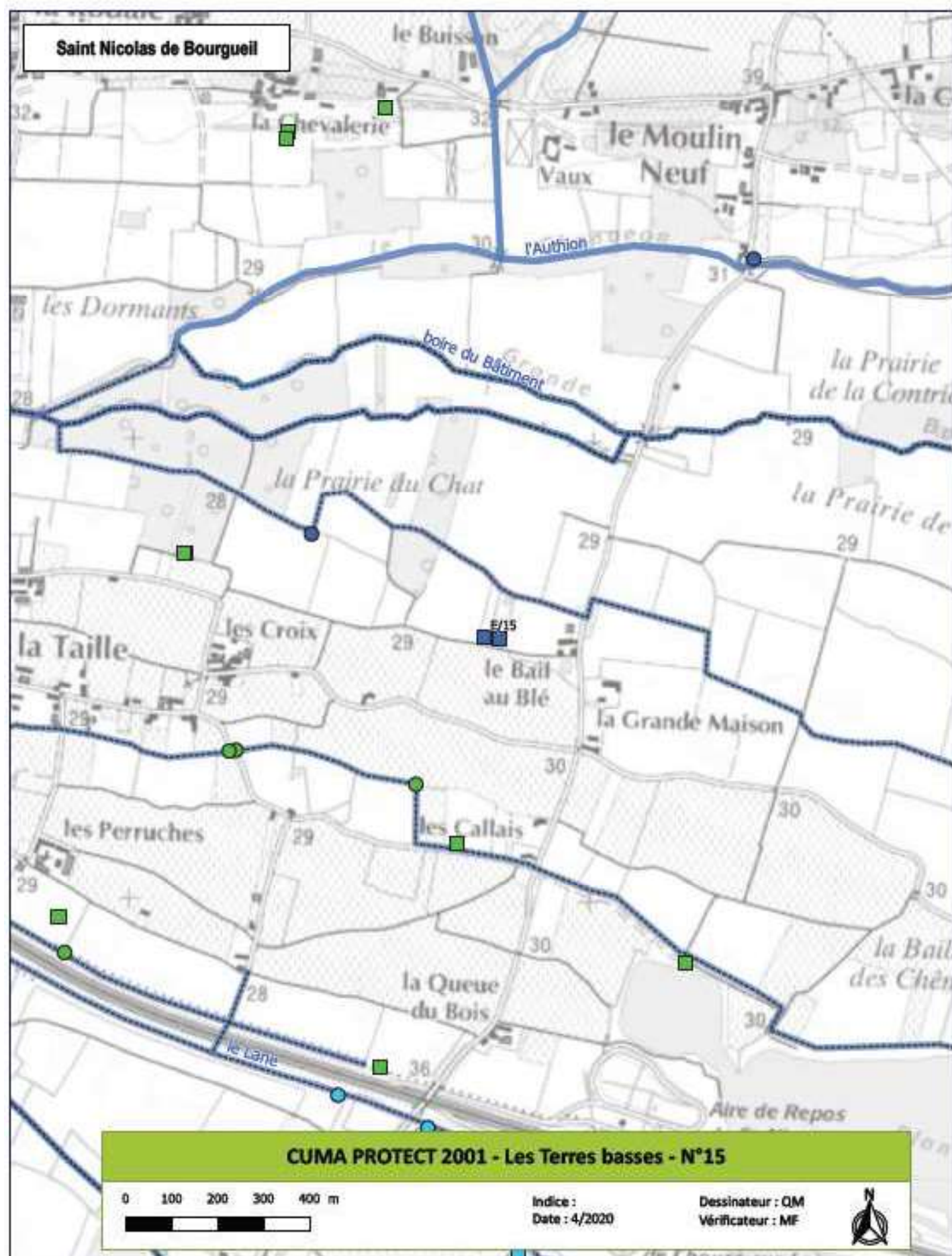



Responsable du point prélèvements :
CUMA PROTECT 2001
ID Exploitant : 6

POINT DE PRELEVEMENT N°16

LOCALISATION DU POINT DE PRELEVEMENT

Commune : Saint Nicolas de Bourgueil
Adresse - Lieu-dit : Les Coutures
Coordonnées géographiques (Lambert 93) :

Longitude (m) : 483109

Latitude (m) : 6689619

Références cadastrales : Section: ZP - Parcelle: 103

CARACTERISTIQUES DE L'INSTALLATION

État : Existant

Type de point de prélèvement : Plan d'eau

Ressource captée : Alluvions Loire moyenne / ESO

Débit de prélèvement : 203.4 m³/h

PHOTO DU SITE





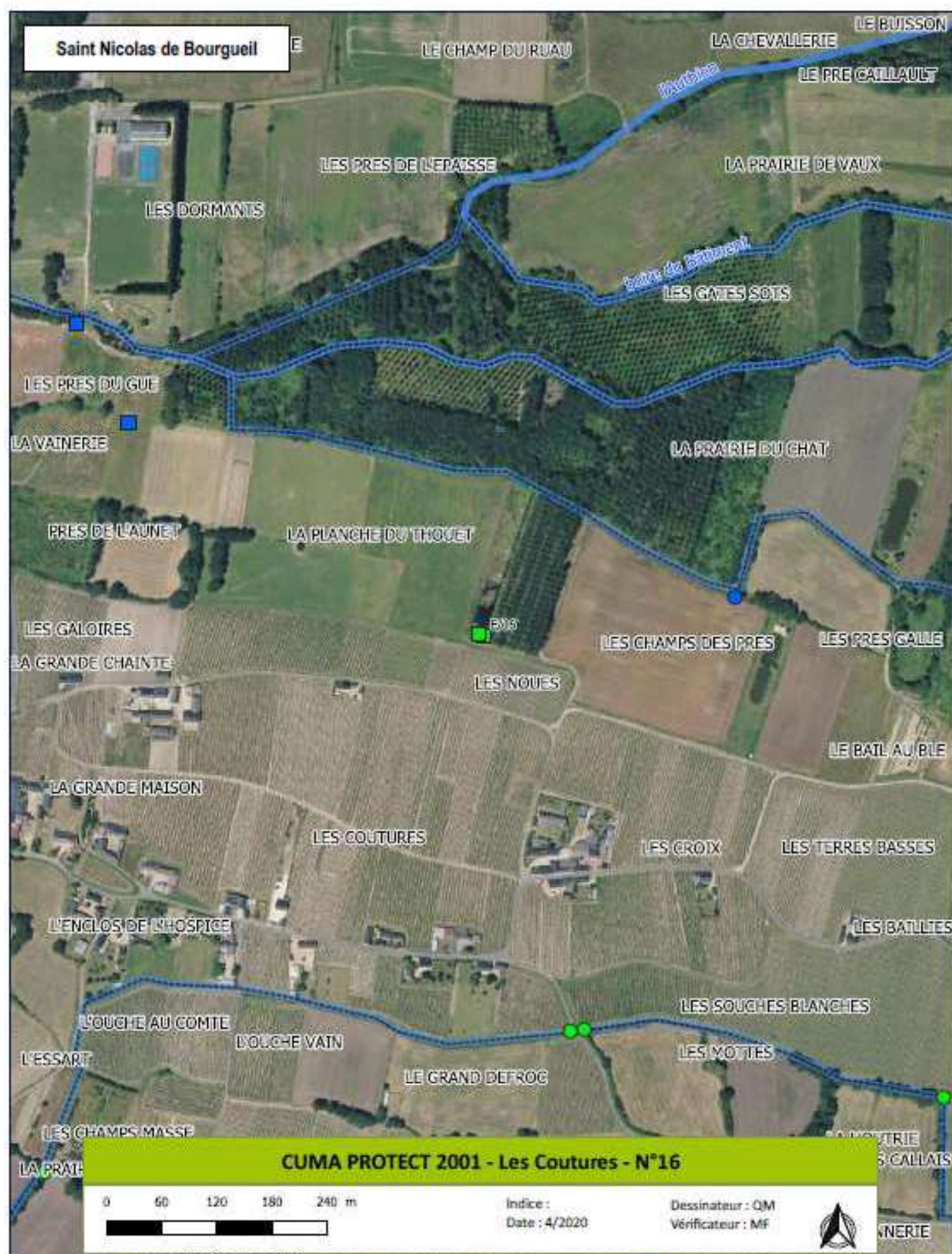

Responsable du point prélèvements :
CUMA PROTECT 2001
ID Exploitant : 6

POINT DE PRELEVEMENT N°17

LOCALISATION DU POINT DE PRELEVEMENT

Commune : Saint Nicolas de Bourgueil
Adresse - Lieu-dit : Les coutures extension
Coordonnées géographiques (Lambert 93) :

Longitude (m) : 483105
Latitude (m) : 6689620

Références cadastrales : Section: ZP - Parcelle: 103

CARACTERISTIQUES DE L'INSTALLATION

État : Existant

Type de point de prélèvement : Plan d'eau

Ressource captée : Alluvions Loire moyenne / ESO

Débit de prélèvement : 44.5 m³/h

PHOTO DU SITE

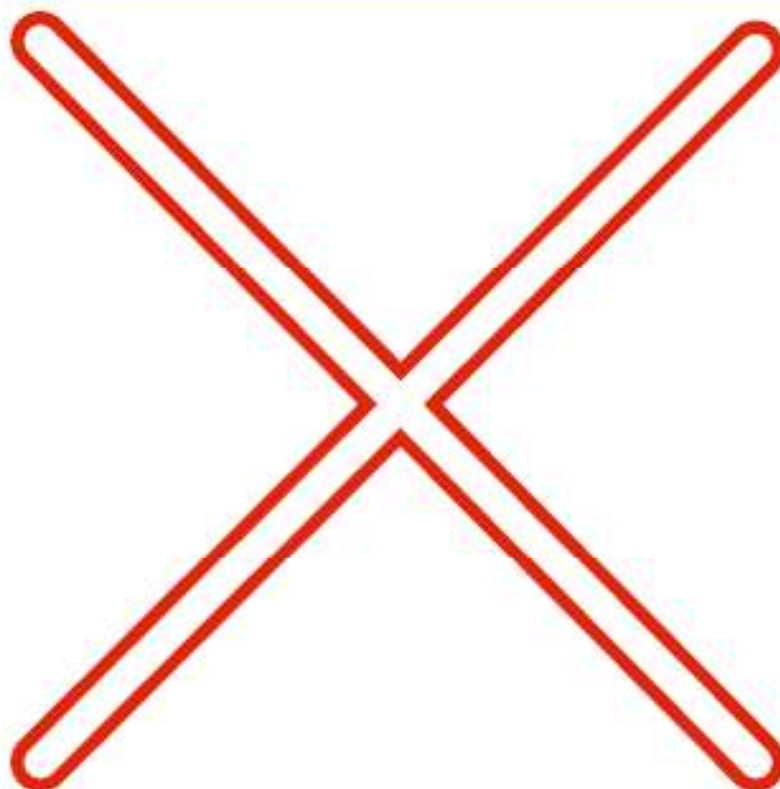



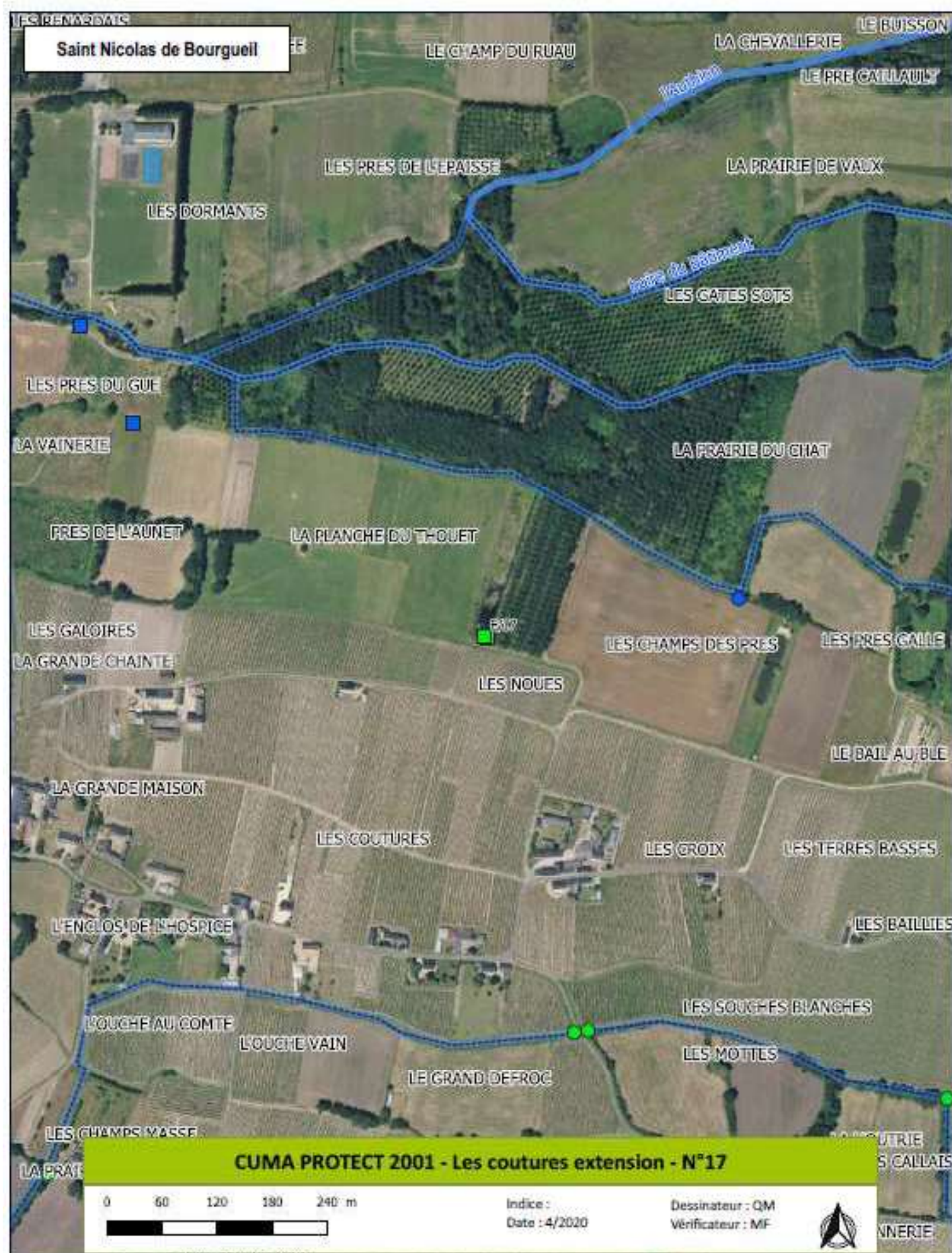

Responsable du point prélèvements :
MABILEAU FREDERIC (EARL)
ID Exploitant : 9

POINT DE PRELEVEMENT N°35

LOCALISATION DU POINT DE PRELEVEMENT

Commune : Saint Nicolas de Bourgueil
Adresse - Lieu-dit : Les Rouillères
Coordonnées géographiques (Lambert 93) :

Longitude (m) : 480029
Latitude (m) : 6691928

Références cadastrales : Section: D - Parcelle: 1730

CARACTERISTIQUES DE L'INSTALLATION

État : Existant

Type de point de prélèvement : Forage

Ressource captée : Sables et grès captifs du Cénomaniens / ESO

Débit de prélèvement : 73.7 m³/h

PHOTO DU SITE

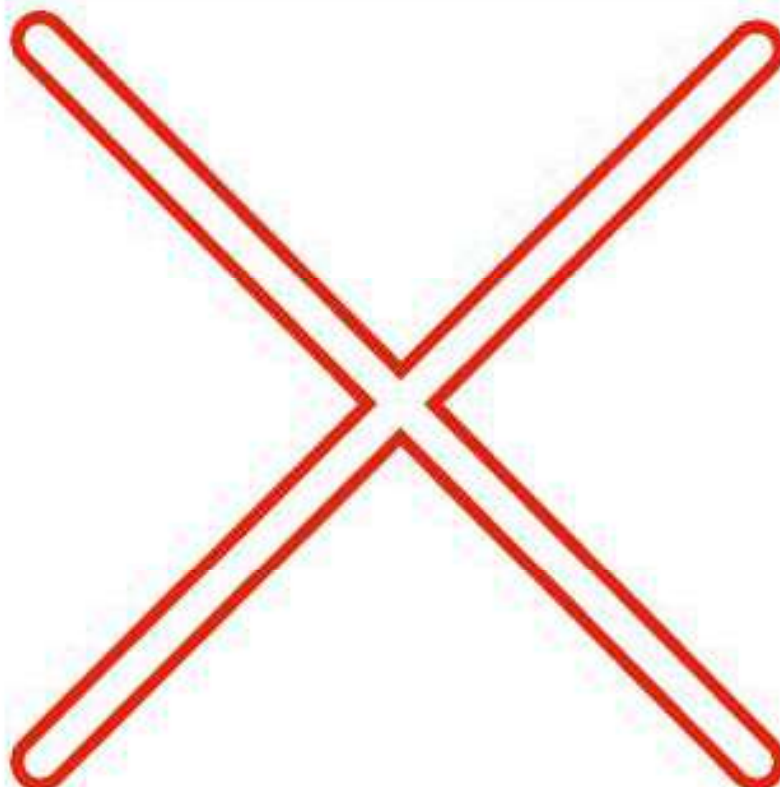

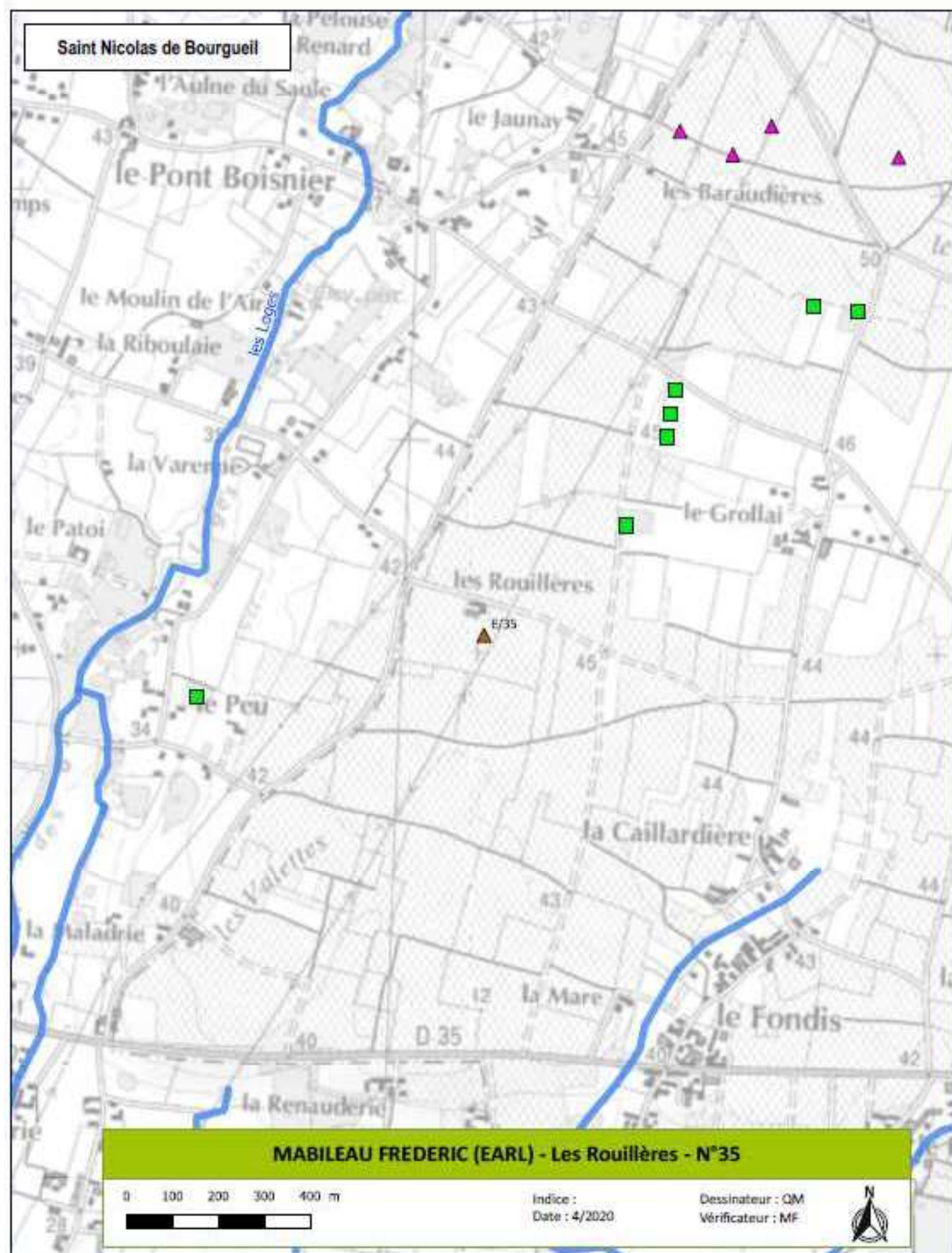

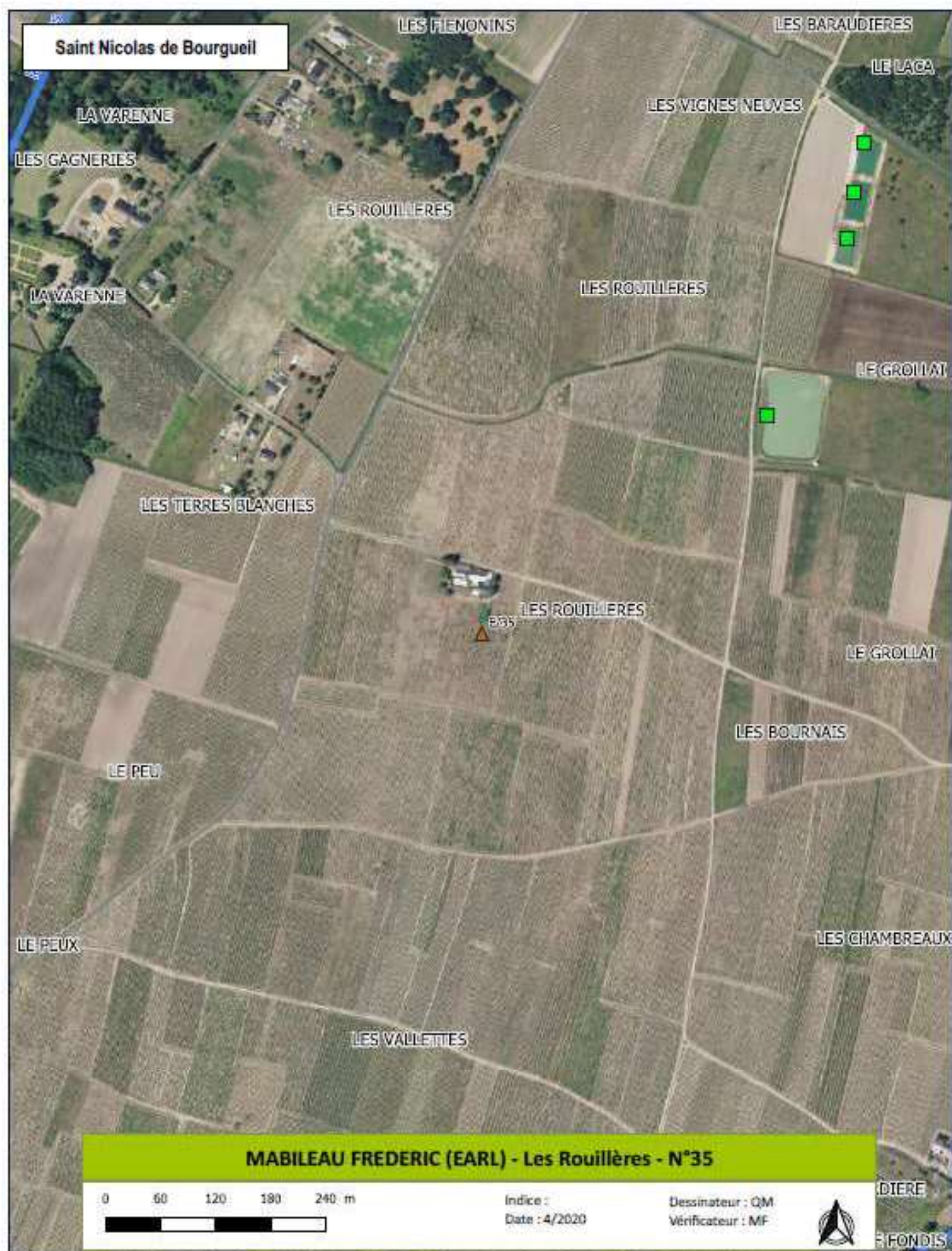

Responsable du point prélèvements :
AMIRALTY THIERRY
ID Exploitant : 1

POINT DE PRELEVEMENT N°101

LOCALISATION DU POINT DE PRELEVEMENT

Commune : Saint Nicolas de Bourgueil
Adresse - Lieu-dit : Les Mulaudières
Coordonnées géographiques (Lambert 93) :

Longitude (m) : 482184
Latitude (m) : 6691936

Références cadastrales : Section: ZB - Parcelle: 124

CARACTERISTIQUES DE L'INSTALLATION

État : Projet

Type de point de prélèvement : Plan d'eau

Ressource captée : Alluvions Loire moyenne / ESO

Débit de prélèvement : 52.9 m³/h

PHOTO DU SITE



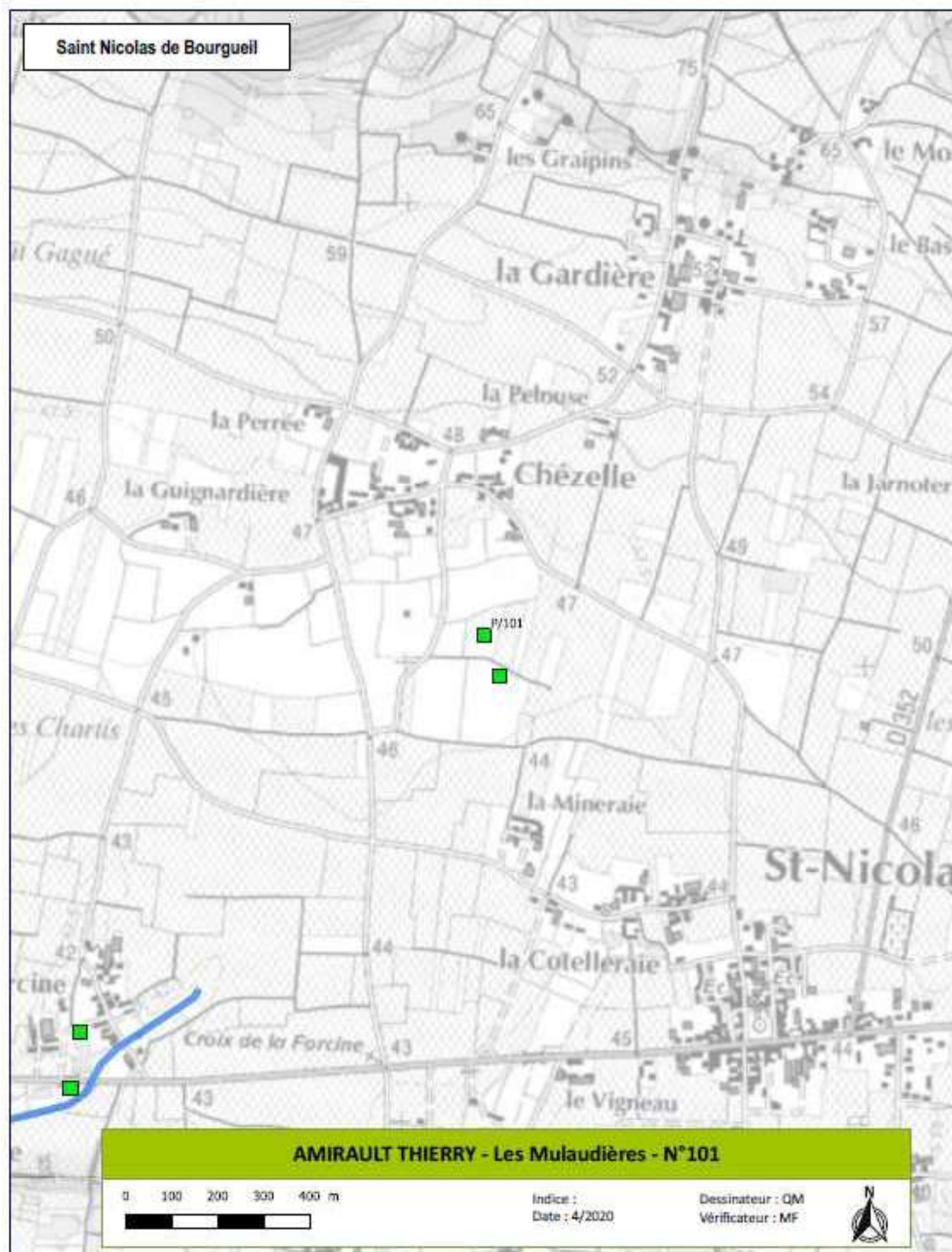



Responsable du point prélèvements :
BRUNEAU GAETAN
ID Exploitant : 3

POINT DE PRELEVEMENT N°105

LOCALISATION DU POINT DE PRELEVEMENT

Commune : Saint Nicolas de Bourgueil
Adresse - Lieu-dit : La Chevalerie
Coordonnées géographiques (Lambert 93) :

Longitude (m) : 483543
Latitude (m) : 6690588

Références cadastrales : Section: G - Parcelle: 246

CARACTERISTIQUES DE L'INSTALLATION

État : Projet

Type de point de prélèvement : Plan d'eau

Ressource captée : Alluvions Loire moyenne / ESO

Débit de prélèvement : 33.6 m³/h

PHOTO DU SITE



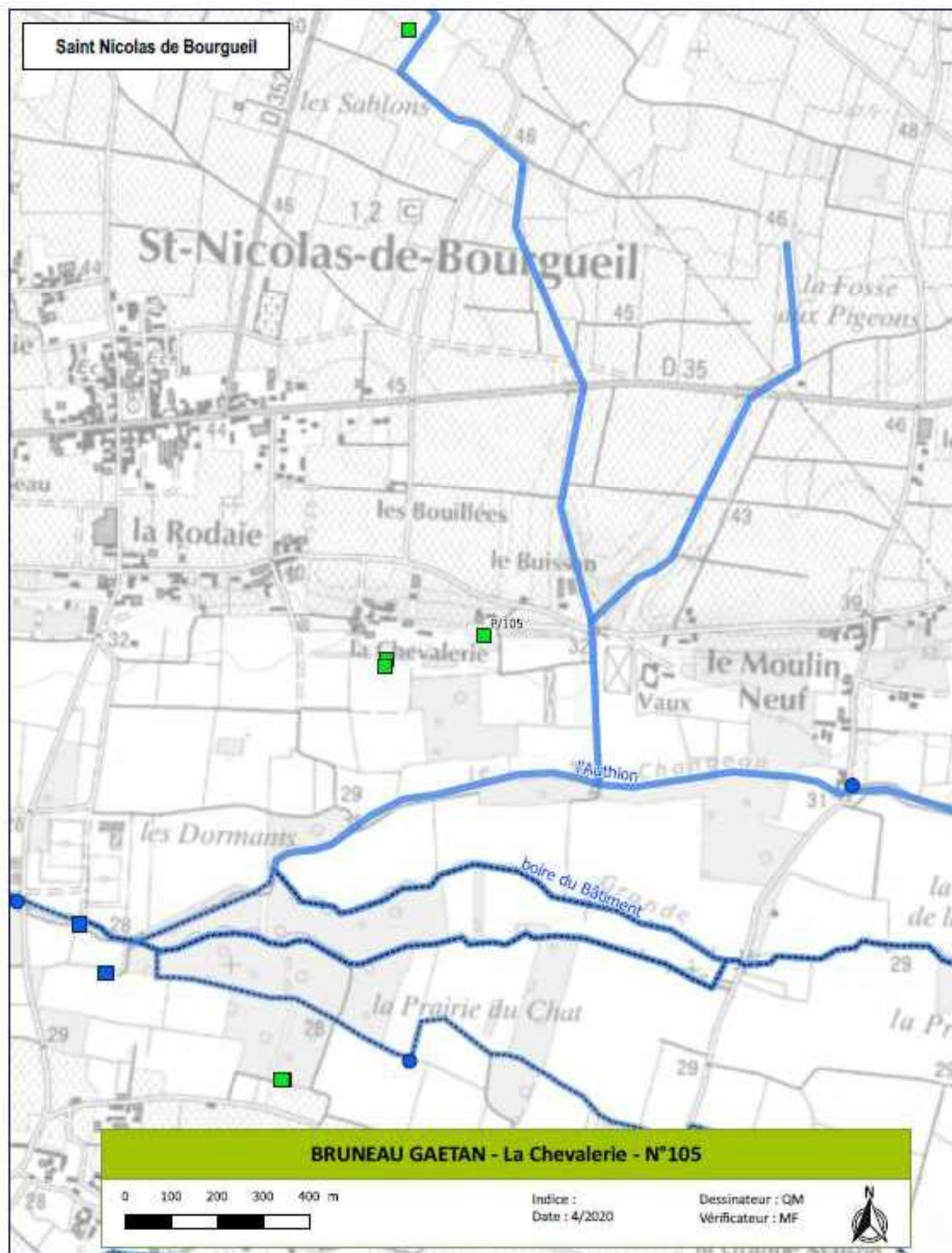

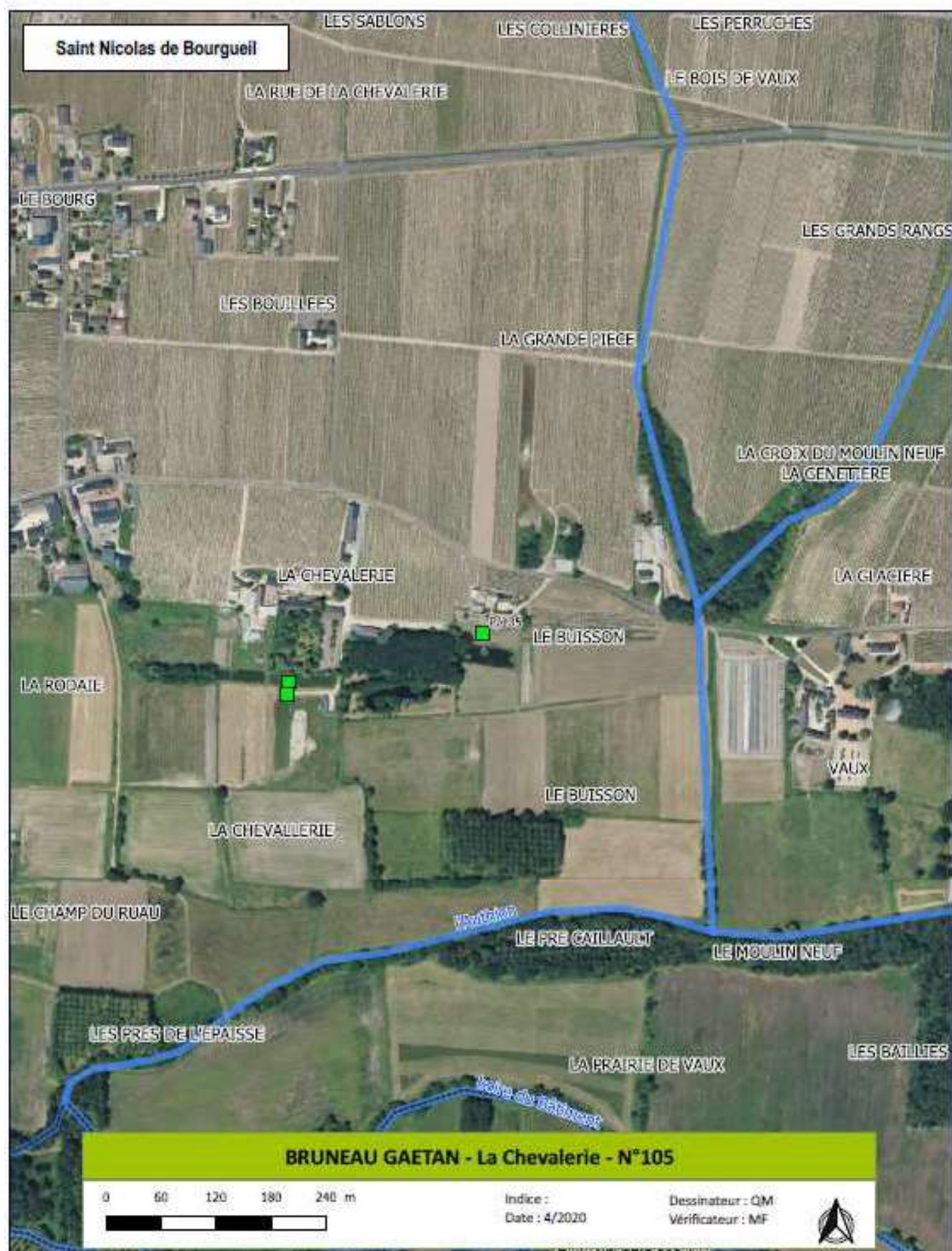

Responsable du point prélèvements :
DELANOUE JEROME
ID Exploitant : 7

POINT DE PRELEVEMENT N°118

LOCALISATION DU POINT DE PRELEVEMENT

Commune : Saint Nicolas de Bourgueil
Adresse - Lieu-dit : Le pré de Jeau
Coordonnées géographiques (Lambert 93) :

Longitude (m) : 483532
Latitude (m) : 6688502

Références cadastrales : Section: ZV - Parcelle: 170

CARACTERISTIQUES DE L'INSTALLATION

État : Projet

Type de point de prélèvement : Plan d'eau

Ressource captée : Alluvions Loire moyenne / ESO

Débit de prélèvement : 44.4 m³/h

PHOTO DU SITE

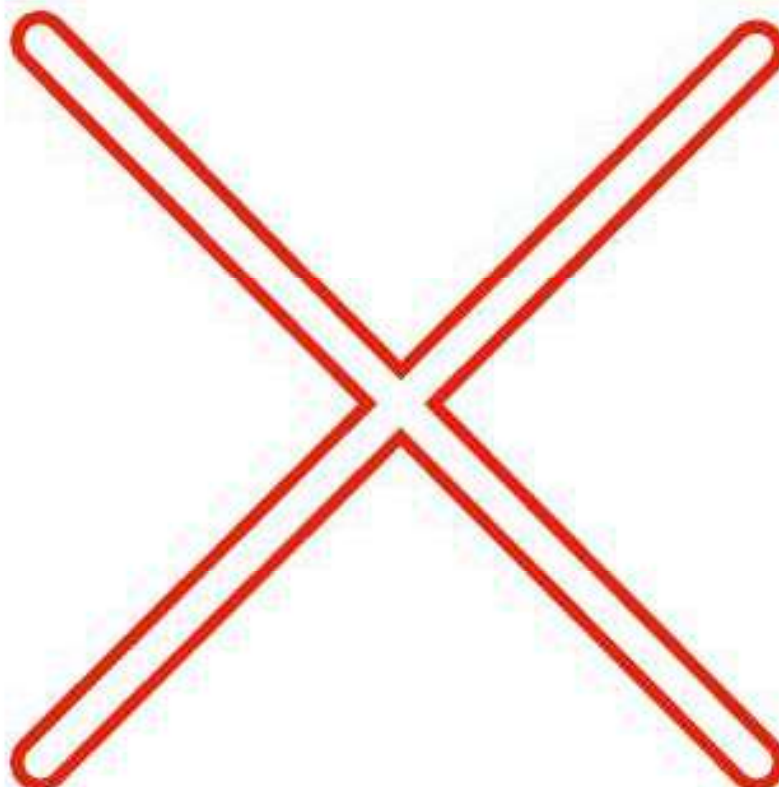

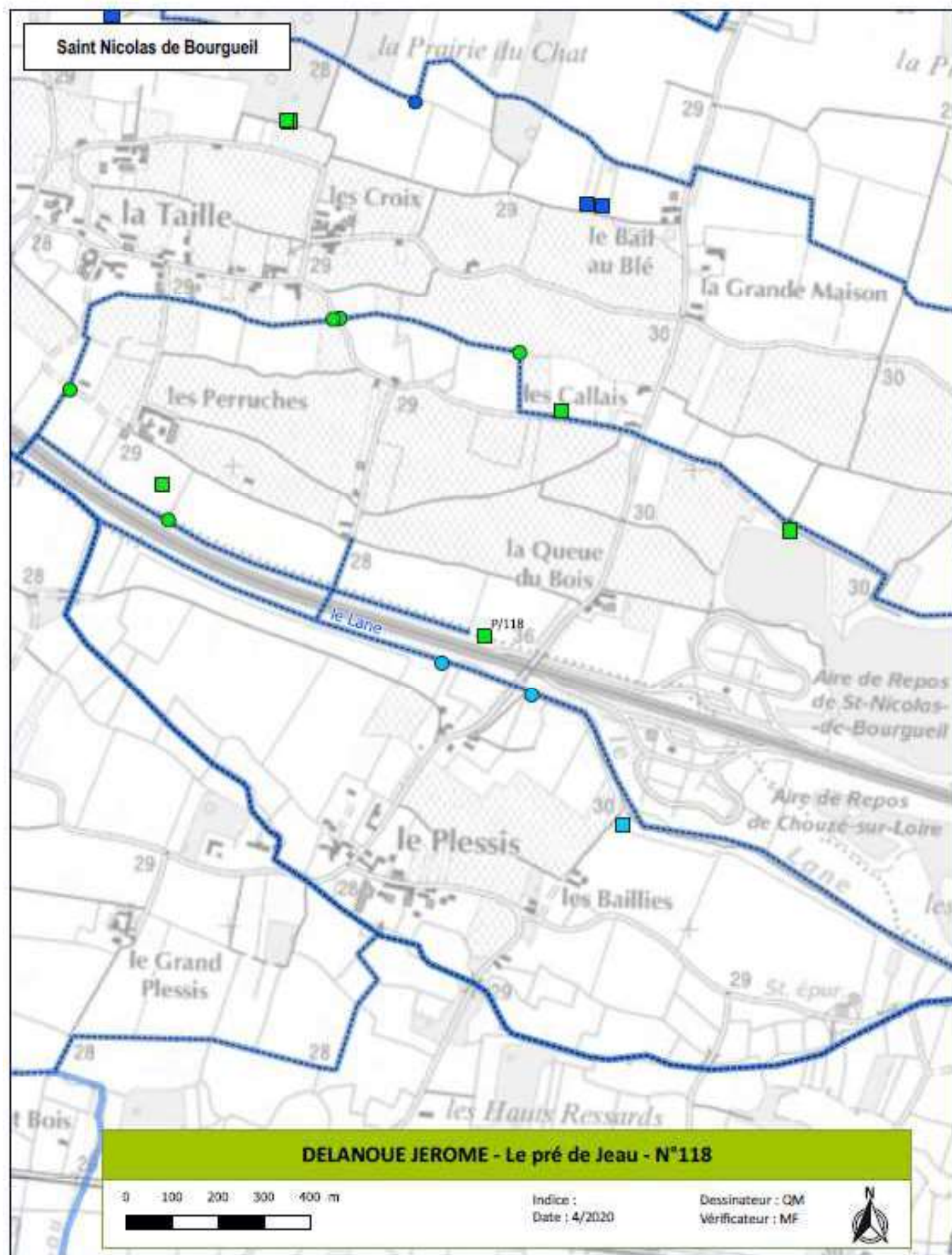

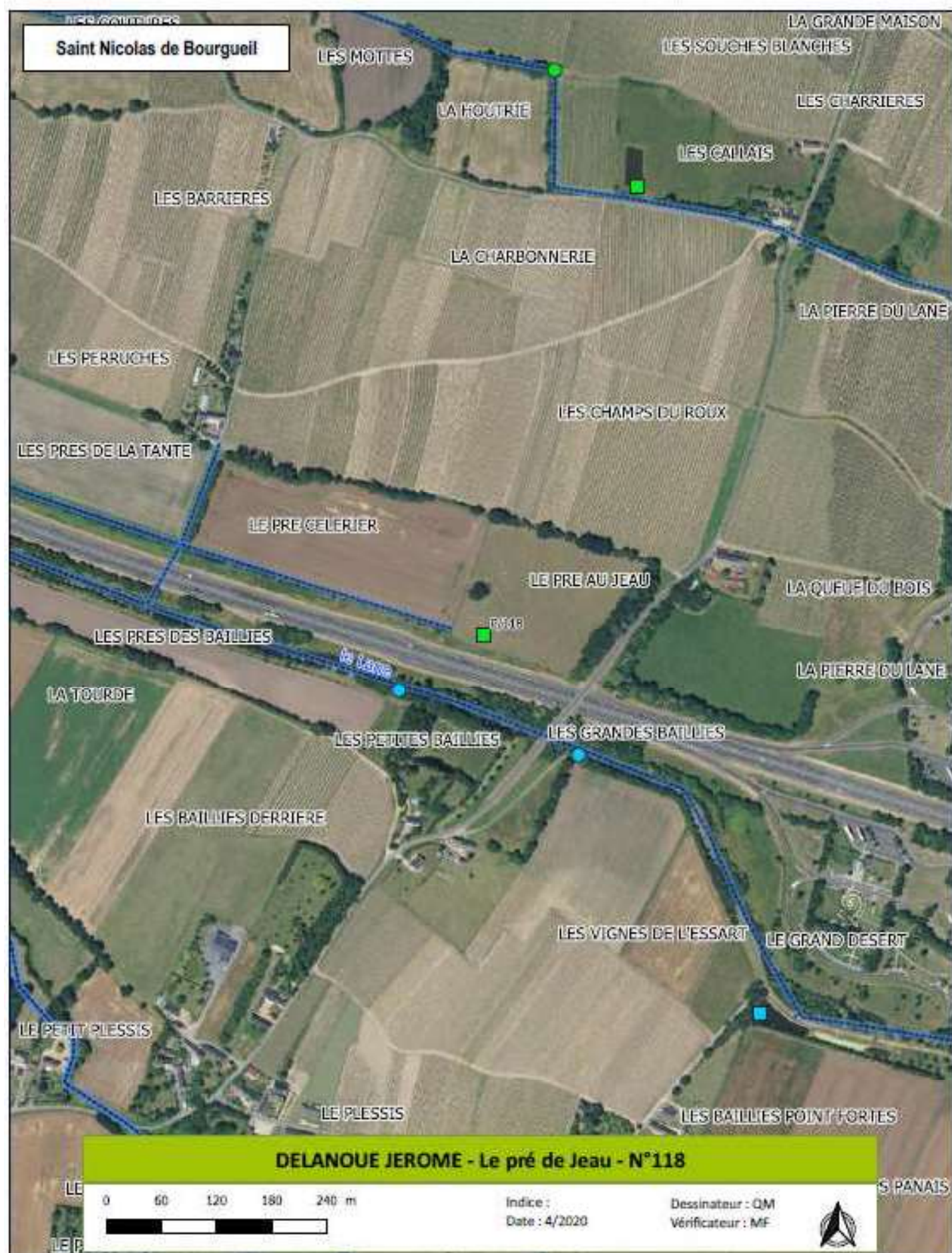

Responsable du point prélèvements :
DOMAINE DE LA NOUE (EARL)
ID Exploitant : 13

POINT DE PRELEVEMENT N°119

LOCALISATION DU POINT DE PRELEVEMENT

Commune : Saint Nicolas de Bourgueil
Adresse - Lieu-dit : Les Fontaines
Coordonnées géographiques (Lambert 93) :

Longitude (m) : 480016
Latitude (m) : 6690613

Références cadastrales : Section: ZN - Parcelle: 9

CARACTERISTIQUES DE L'INSTALLATION

État : Existant

Type de point de prélèvement : Plan d'eau

Ressource captée : Alluvions Loire moyenne / ESO

Débit de prélèvement : 83,8 m³/h

PHOTO DU SITE

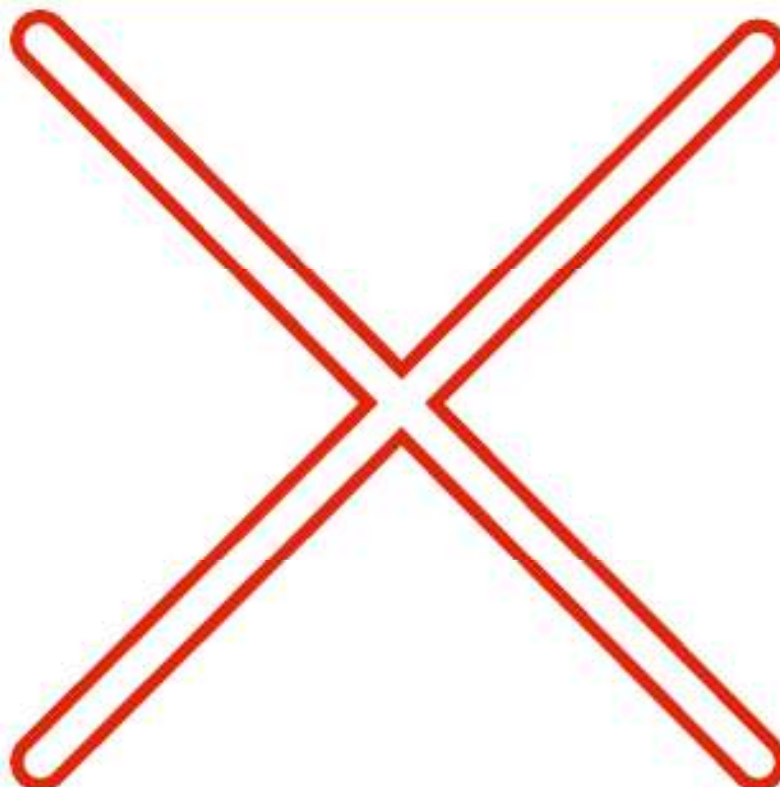

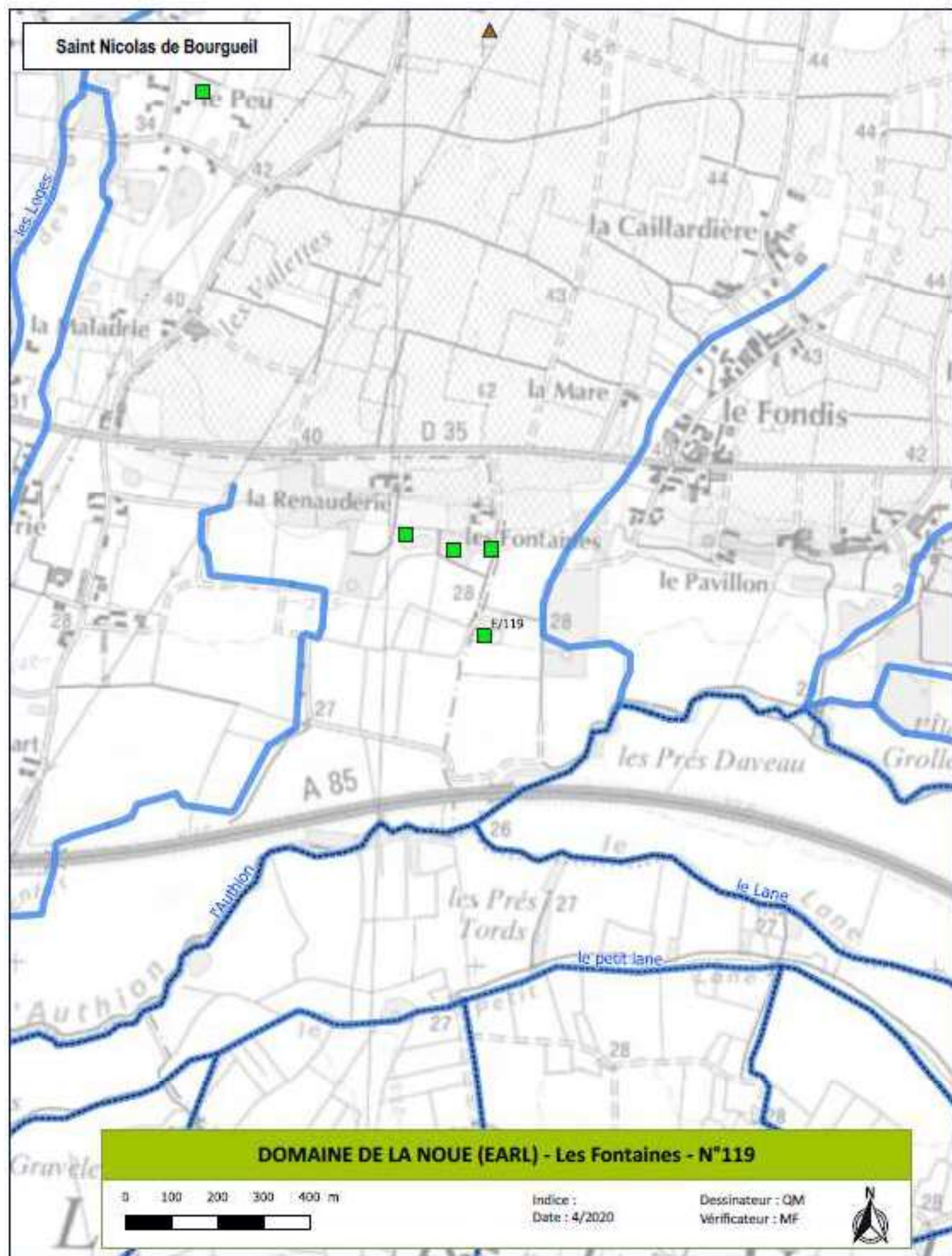



Responsable du point prélèvements :
MABILEAU GUY ET LYSIANE (GAEC)
ID Exploitant : 28

POINT DE PRELEVEMENT N°126

LOCALISATION DU POINT DE PRELEVEMENT

Commune : Saint Nicolas de Bourgueil
Adresse - Lieu-dit : La Grande Chainte
Coordonnées géographiques (Lambert 93) :

Longitude (m) : 482723
Latitude (m) : 6689851

Références cadastrales : Section: ZP - Parcelle: 89

CARACTERISTIQUES DE L'INSTALLATION

État : Projet

Type de point de prélèvement : Plan d'eau

Ressource captée : Le Changeon et ses affluents / ESU

Débit de prélèvement : 27,5 m³/h

PHOTO DU SITE



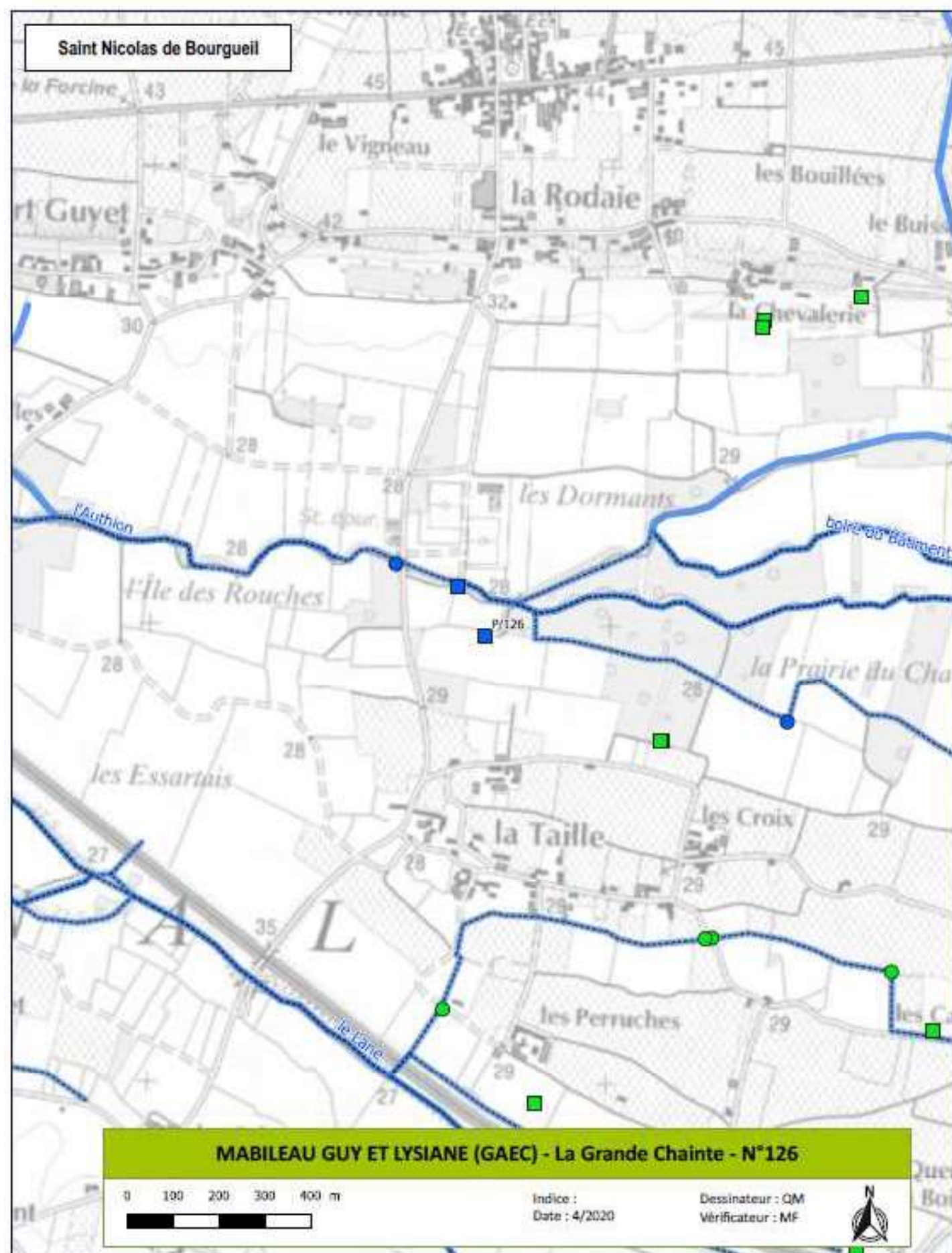



Responsable du point prélèvements :
MILLERAND CHRISTIAN
ID Exploitant : 29

POINT DE PRELEVEMENT N°127

LOCALISATION DU POINT DE PRELEVEMENT

Commune : Saint Nicolas de Bourgueil
Adresse - Lieu-dit : Les Galoires
Coordonnées géographiques (Lambert 93) :

Longitude (m) : 482666
Latitude (m) : 6689958

Références cadastrales : Section: ZP - Parcelle: 86

CARACTERISTIQUES DE L'INSTALLATION

État : Projet

Type de point de prélèvement : Plan d'eau

Ressource captée : Le Changeon et ses affluents / ESU

Débit de prélèvement : 37.3 m³/h

PHOTO DU SITE



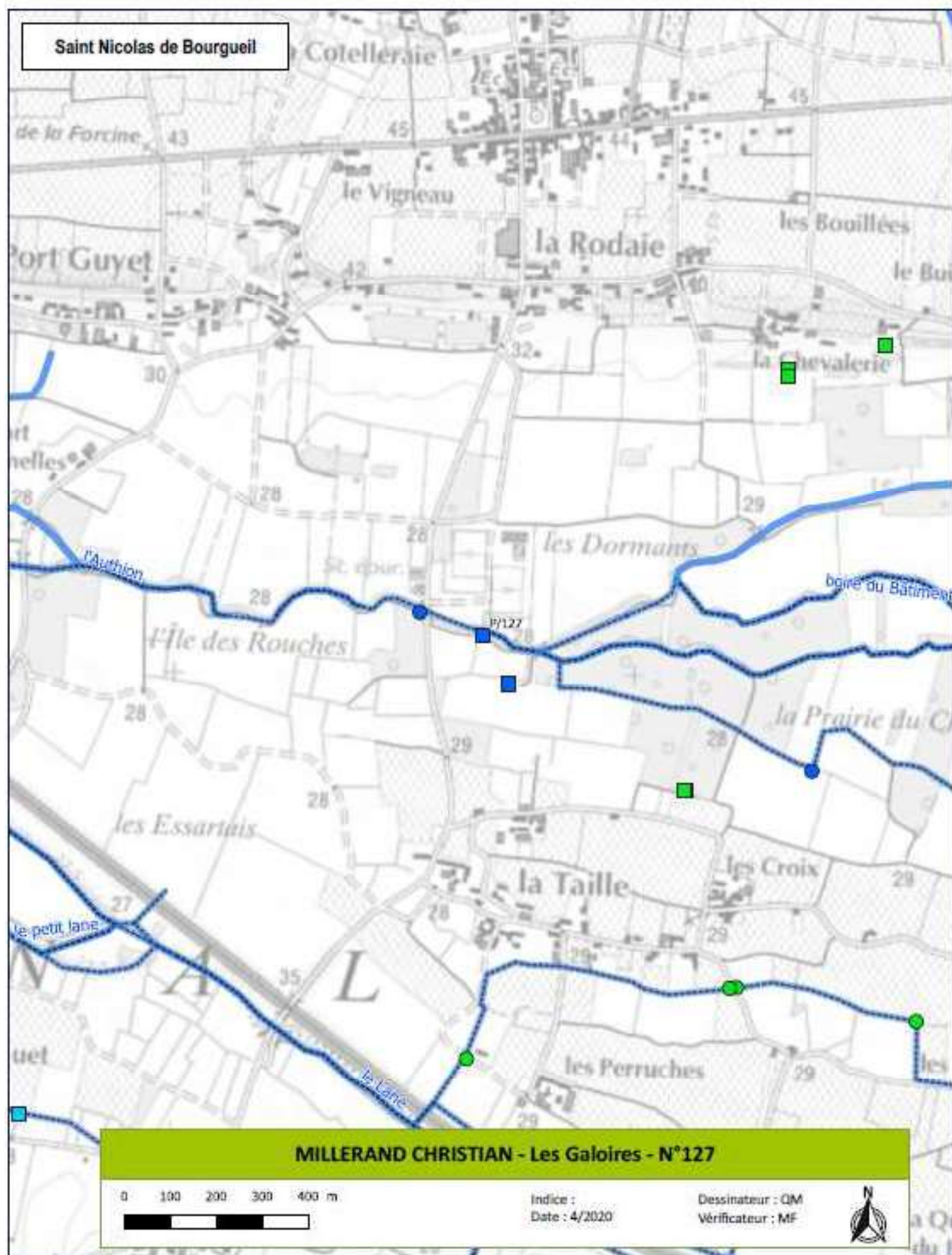

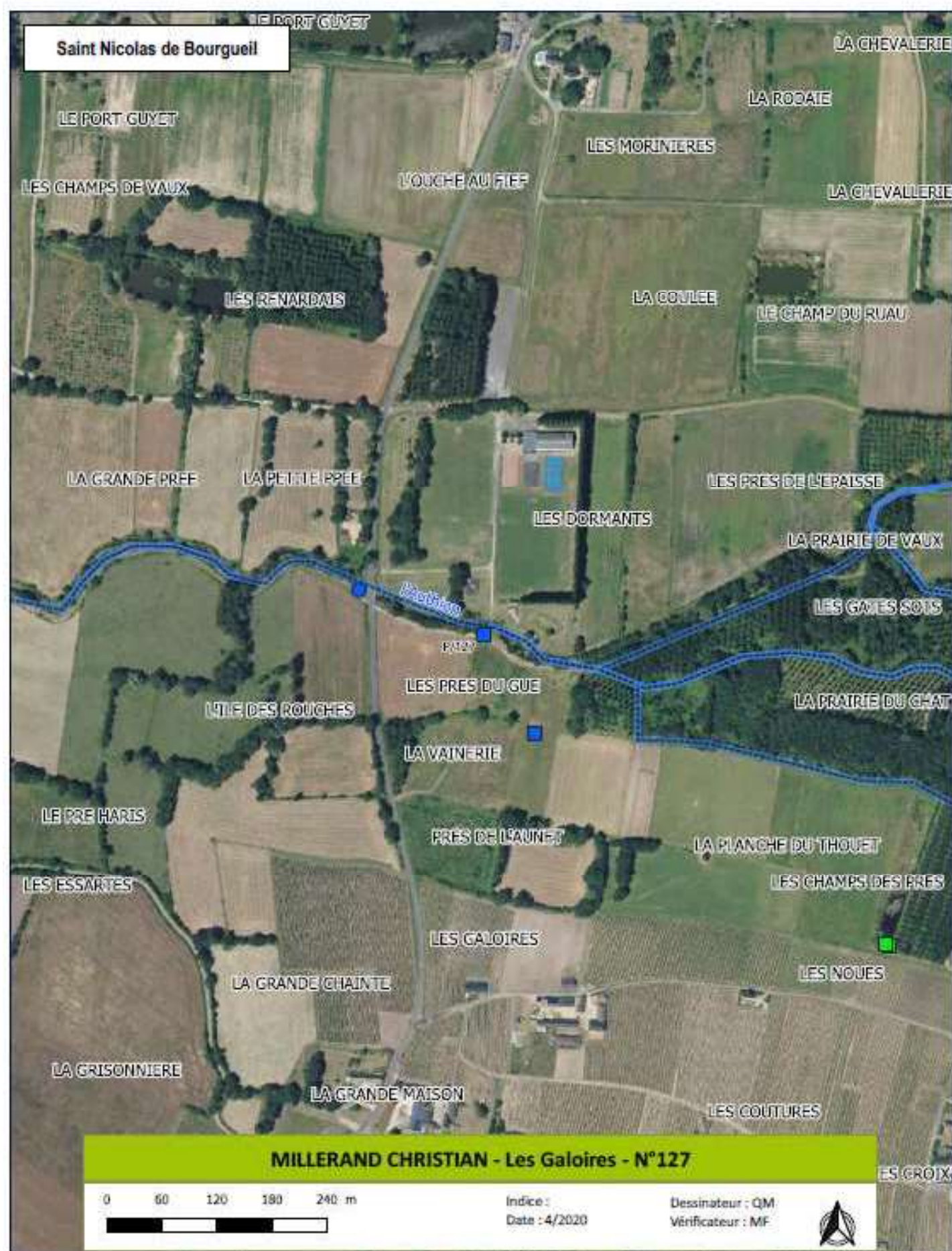

Responsable du point prélèvements :
RETHORE RICHARD
ID Exploitant : 30

POINT DE PRELEVEMENT N°128

LOCALISATION DU POINT DE PRELEVEMENT

Commune : Saint Nicolas de Bourgueil
Adresse - Lieu-dit : Les Mulaudières
Coordonnées géographiques (Lambert 93) :

Longitude (m) : 482220
Latitude (m) : 6691846

Références cadastrales : Section: ZB - Parcelle: 119

CARACTERISTIQUES DE L'INSTALLATION

État : Projet

Type de point de prélèvement : Plan d'eau

Ressource captée : Alluvions Loire moyenne / ESO

Débit de prélèvement : 62.5 m³/h

PHOTO DU SITE

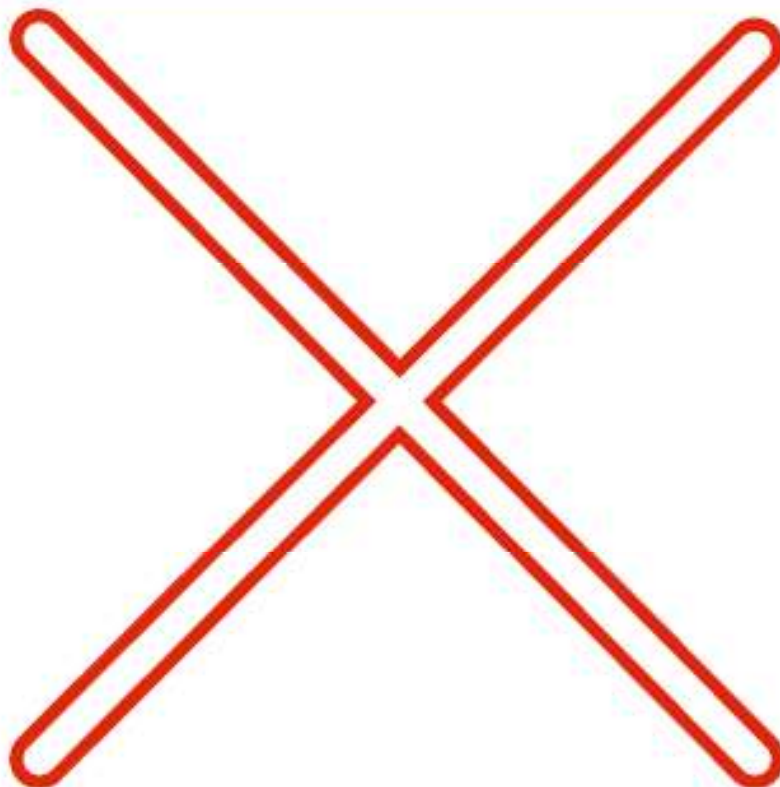

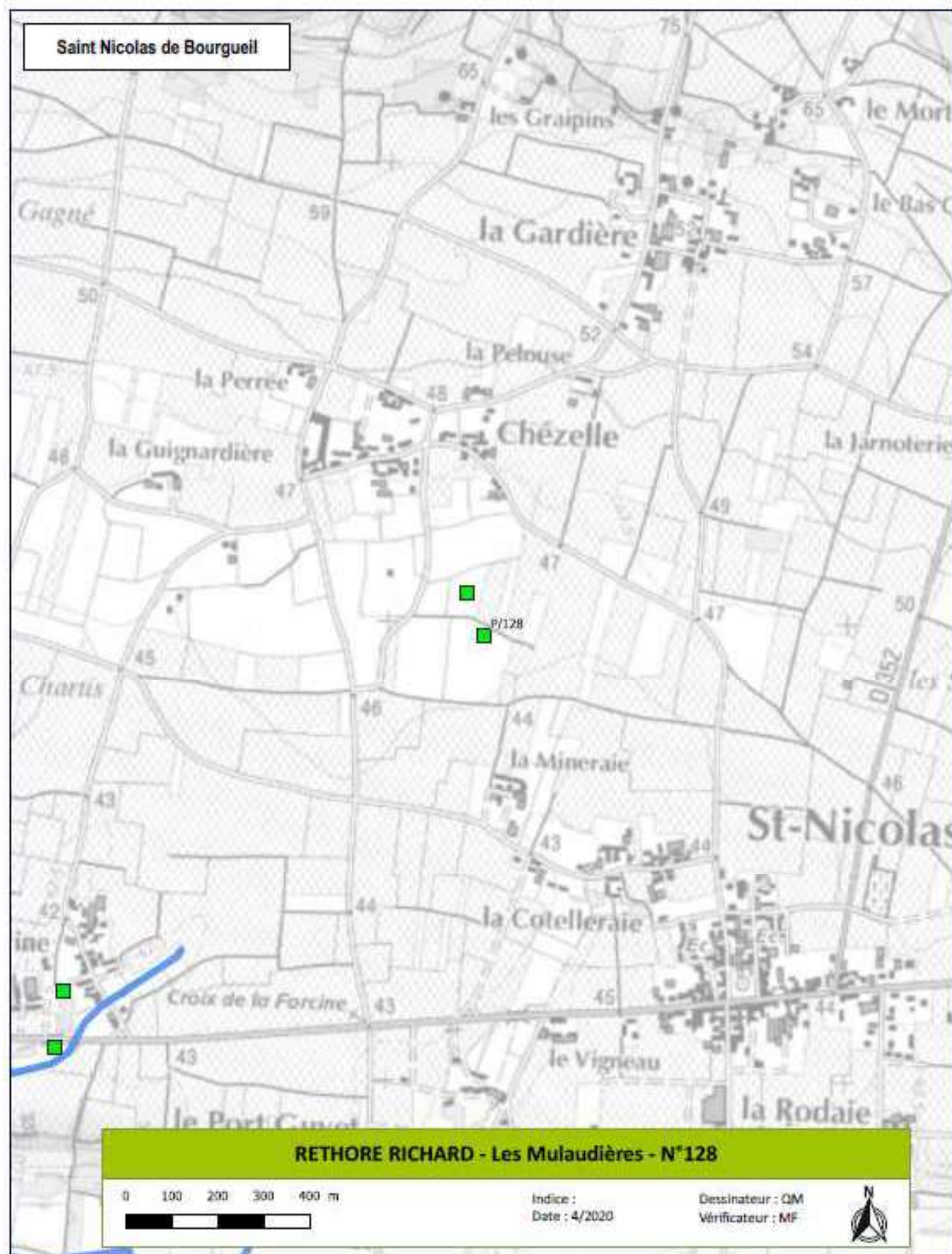

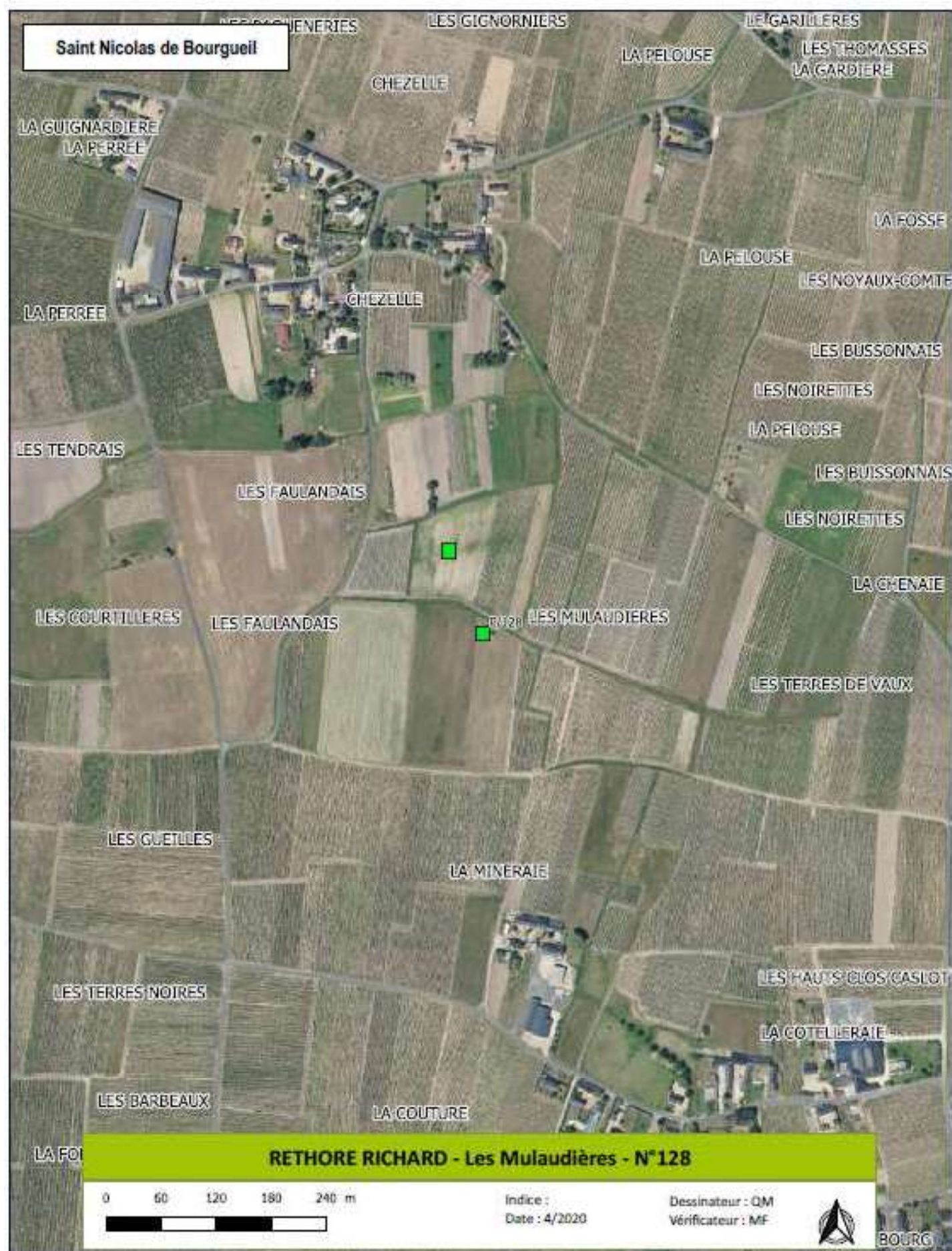

Responsable du point prélèvements :
DOMAINE DE LA PETITE MAIRIE (EARL)
ID Exploitant : 14

POINT DE PRELEVEMENT N°129

LOCALISATION DU POINT DE PRELEVEMENT

Commune : Bourgueil
Adresse - Lieu-dit : Les Galluches
Coordonnées géographiques (Lambert 93) :

Longitude (m) : 487341
Latitude (m) : 6690356

Références cadastrales : Section: D - Parcelle: 1607

CARACTERISTIQUES DE L'INSTALLATION

État : Projet

Type de point de prélèvement : Plan d'eau

Ressource captée : Le Changeon et ses affluents / ESU

Débit de prélèvement : 59.9 m³/h

PHOTO DU SITE



